

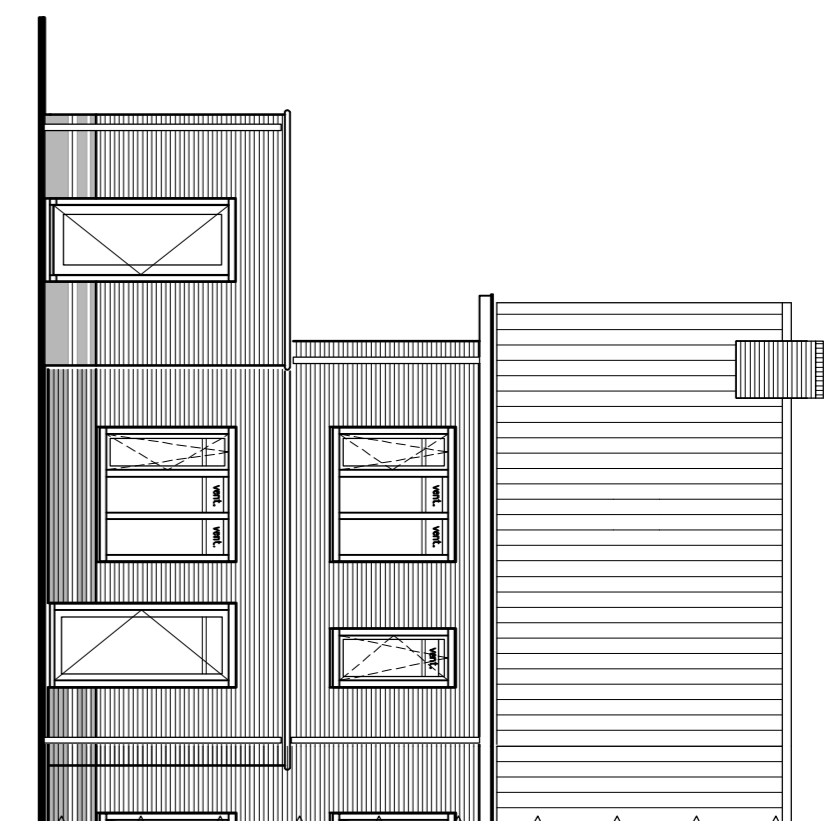

Woningtype A1k
 Bouwnummer: 29
 Voorgevel (1:100)

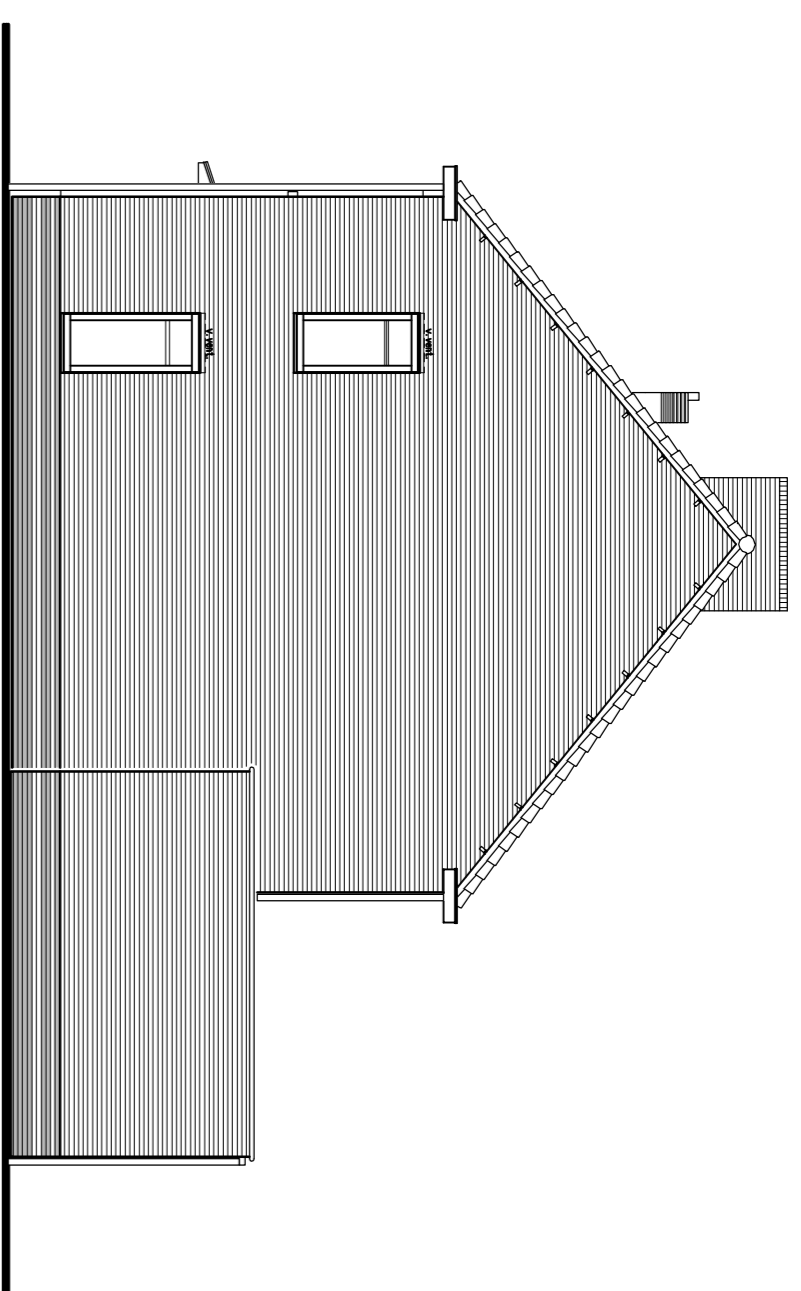

Woningtype A1k
 Bouwnummer: 29
 Achtergevel (1:100)



Woningtype A1k
 Bouwnummer: 29
 Kopgevel (1:100)

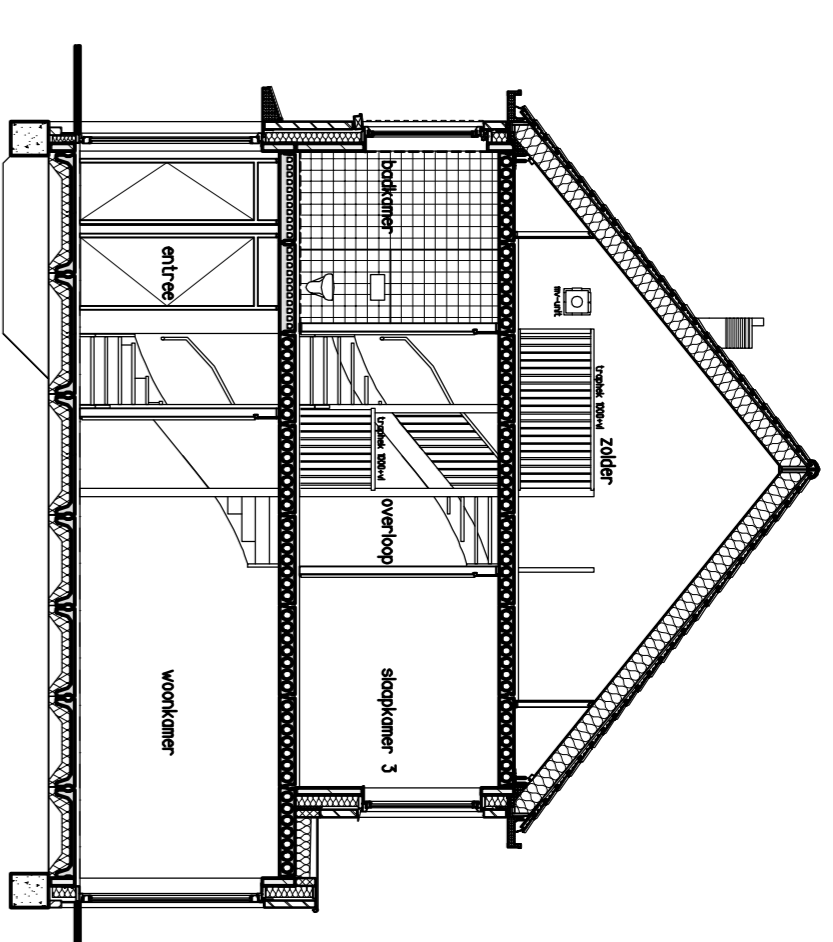

Woningtype A1k
 Bouwnummer: 29
 Doorsnede (1:100)

renvooi elektrif

- rookmelder op feltuut plafond
- rookmelder op lichtnet word
- of zijventiel mv-systeem plafond
- of zijventiel mv-systeem wand
- aansturing droger
- aansturing wasmachine
- aansturing koelkast
- enkele schakelaar
- dubbele schakelaar
- wisselschakelaar
- enkelevouge wandcontactdoos met randorde
- dubbele wandcontactdoos met randorde
- enkelevouge wandcontactdoos perlex tiv mv
- plafondbeltoestel
- wandlichtaansluitpunt
- wandlichtaansluitpunt
- bel
- bel
- schel
- aansluitpunt bedraad met combileiding UTP/coax
- aansluitpunt thermostaat
- verderder vloerverwarming
- vloerverwarming
- verderder vloerverwarming
- radelaar

- gevelmetselwerk baksteen
- prefab beton
- isolatie
- scheidingswand (zwaar)

- kleuren metselwerk
- Rood geventeerd metselwerk 1
 - Antrociel geventeerd metselwerk 2
 - Antrociel "accent" steen (20mm vooruitsikend)



Situatie (1:1000)

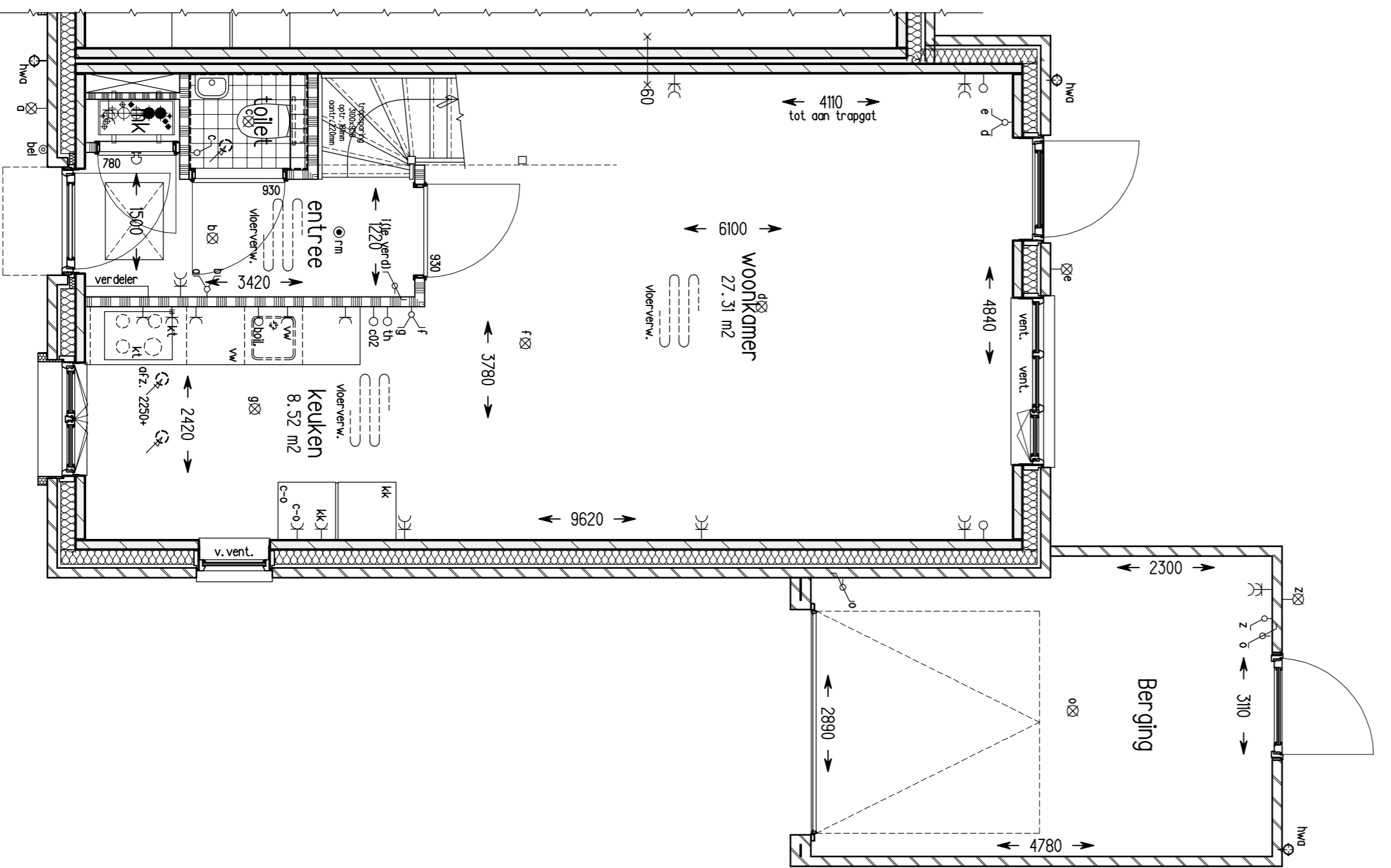

Woningtype A1k
 Bouwnummer: 29
 Begane grond Peil = 0 (1:50)

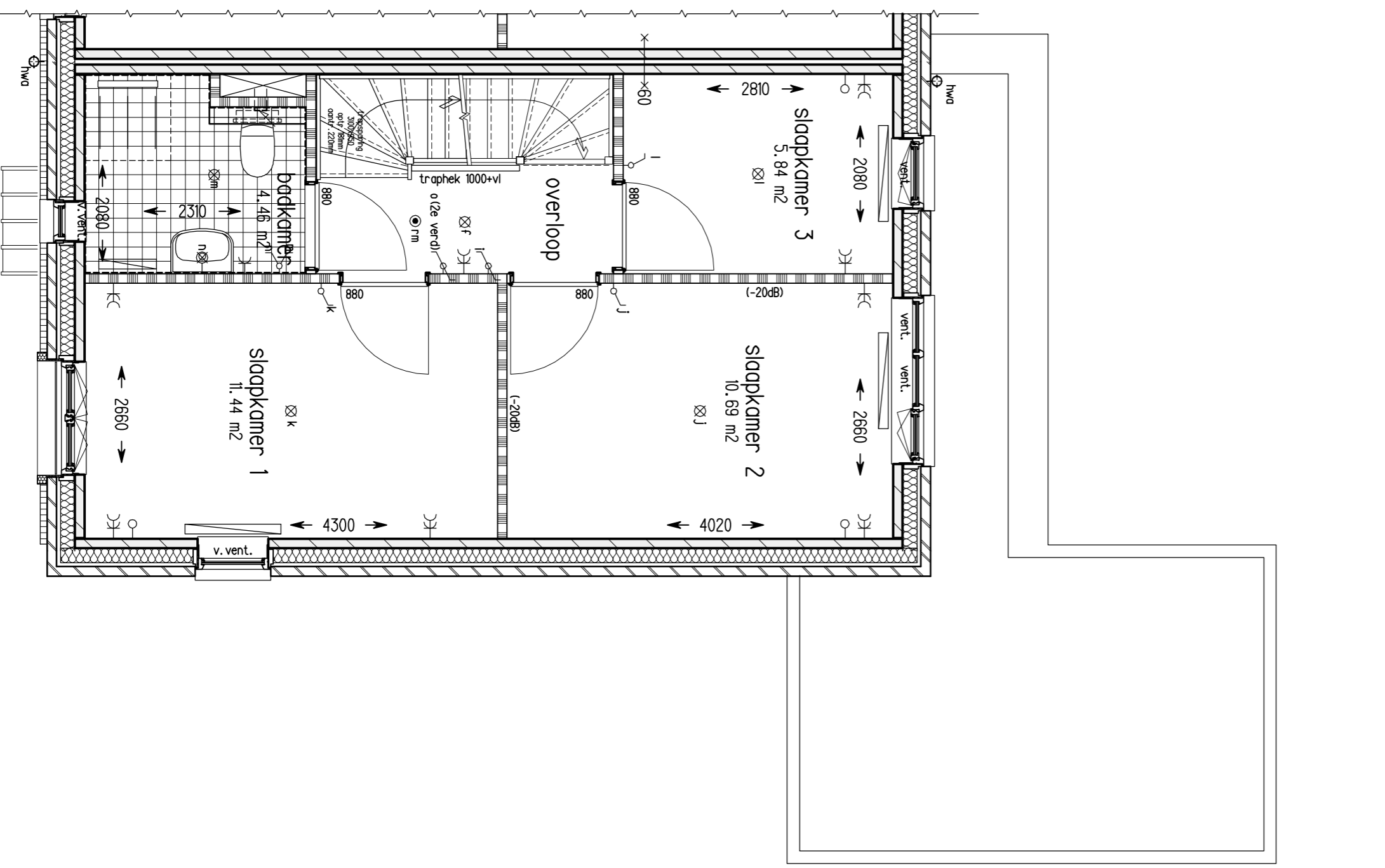

Woningtype A1k
 Bouwnummer: 29
 1e Verdieping +2900 (1:50)

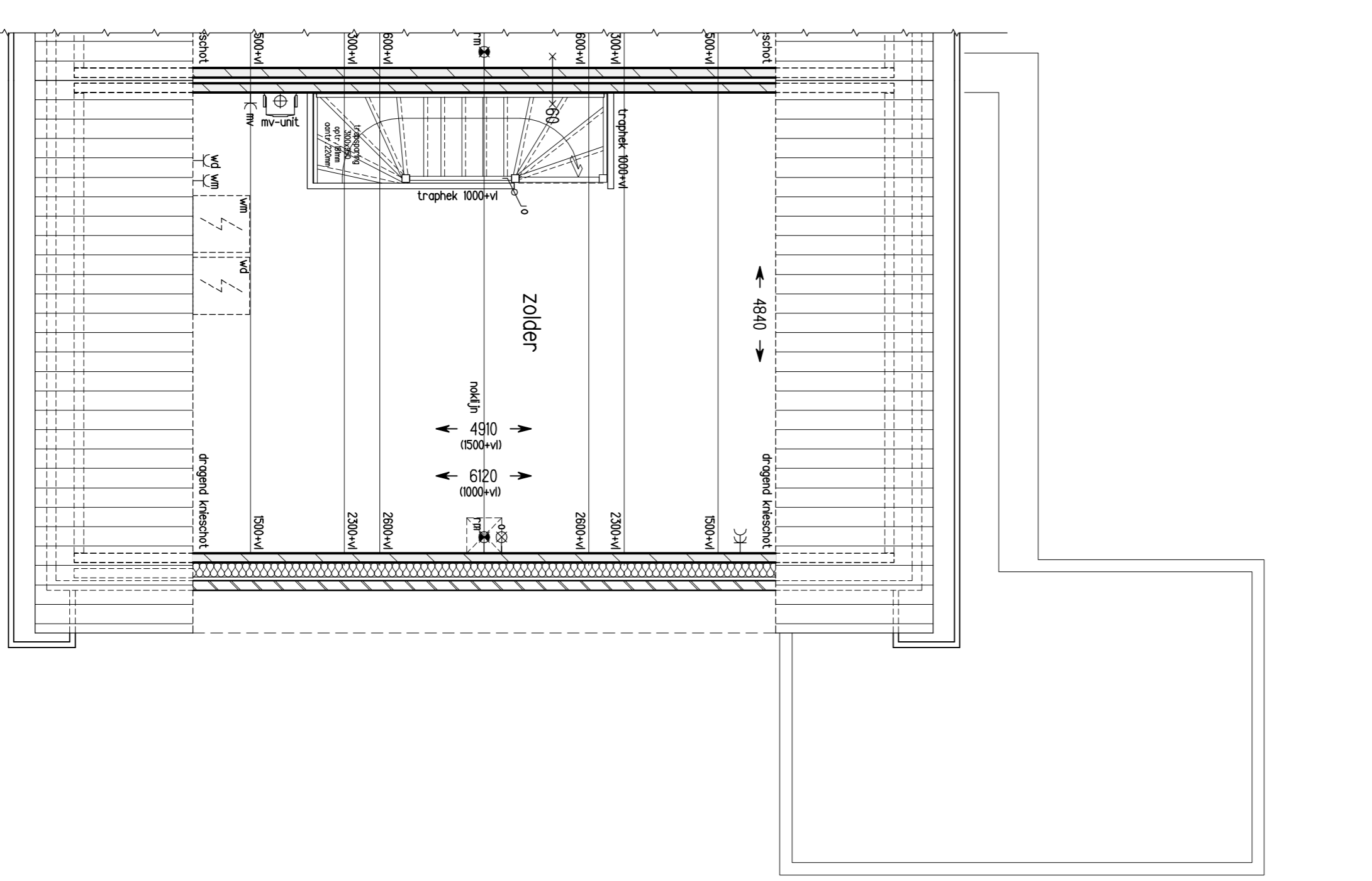

Woningtype A1k
 Bouwnummer: 29
 2e Verdieping +5800 (1:50)

HANS BEEN
 ARCHITECTEN BNA

Project: **Ede kernhem**
 Scherf 8

onderwerp: **Plattegrond, gevel & doorsnede**
 Blok 7, dwm.: 29

tekeningsfase: **Verhuur**

postbus 2
 3982 ZT mmerongen
 telefoon 0343 44811
 email info@hansbeen.nl

opdrachtgever: **OC kernhem**

projectleider: **R. Wouters**
 getekend: **RW**
 datum: **27-05-2024**
 gewijzigd:

projectarchitect: **E. van der**
 schied: **139**
 formaat: **A1**
 tekeningnummer: **B9179**