

Woningtype B4  
 Bouwnummer: 25  
 Voorgevel (i:100)

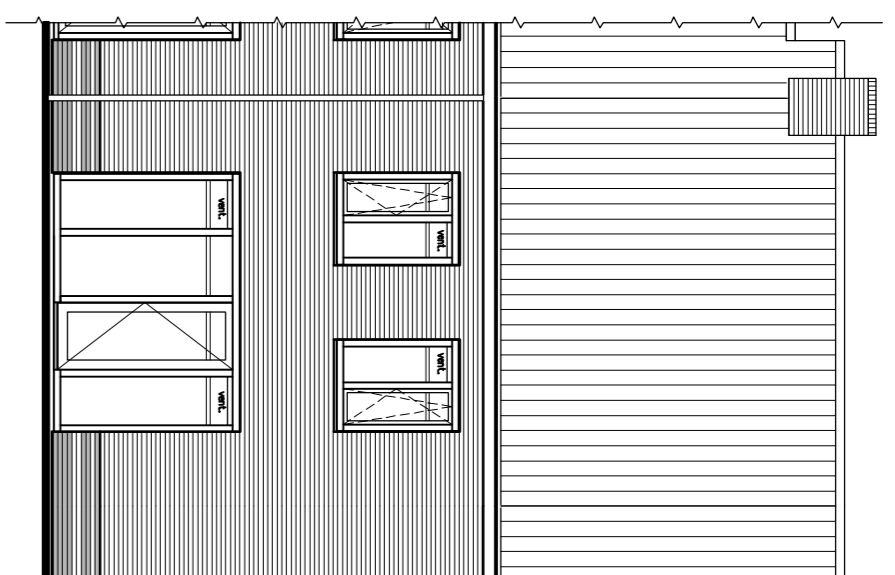

Woningtype B4  
 Bouwnummer: 25  
 Achtergevel (i:100)

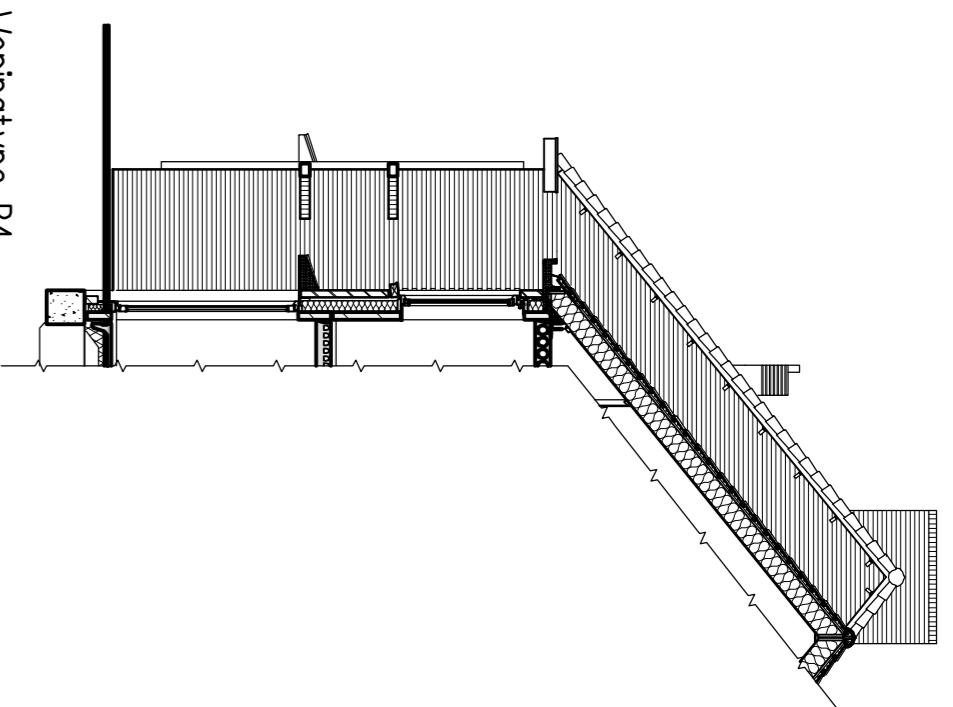

Woningtype B4  
 Bouwnummer: 25  
 Kopgevel (i:100)

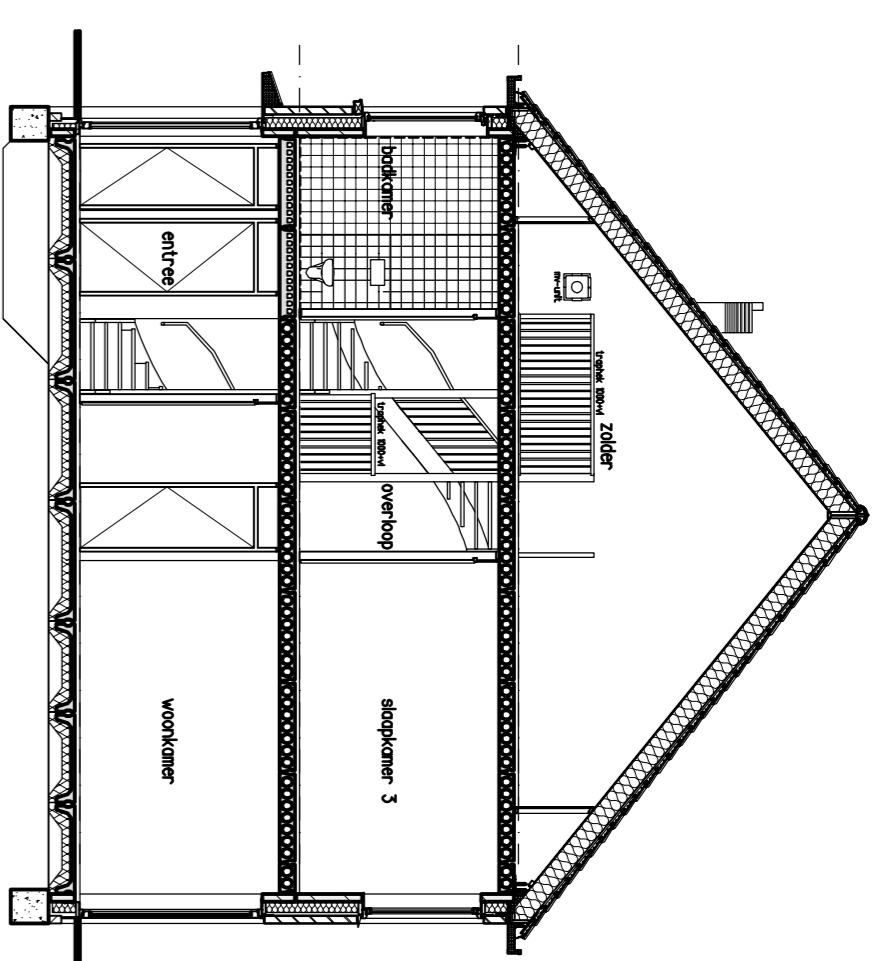

Woningtype B4  
 Bouwnummer: 25  
 Doorsnede (i:100)

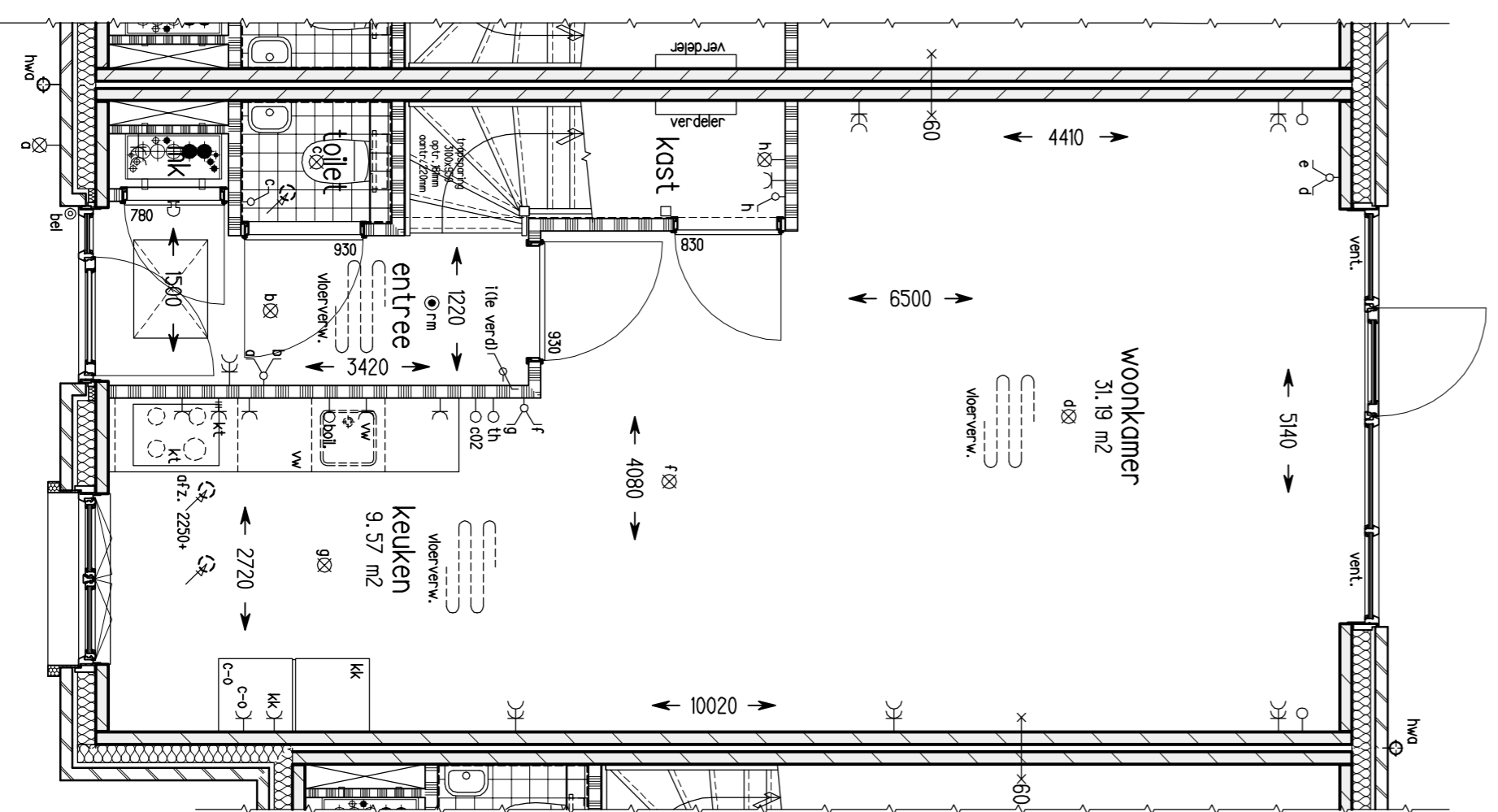

Woningtype B4  
 Bouwnummer: 25

Begane grond Peil = 0 (i:50)

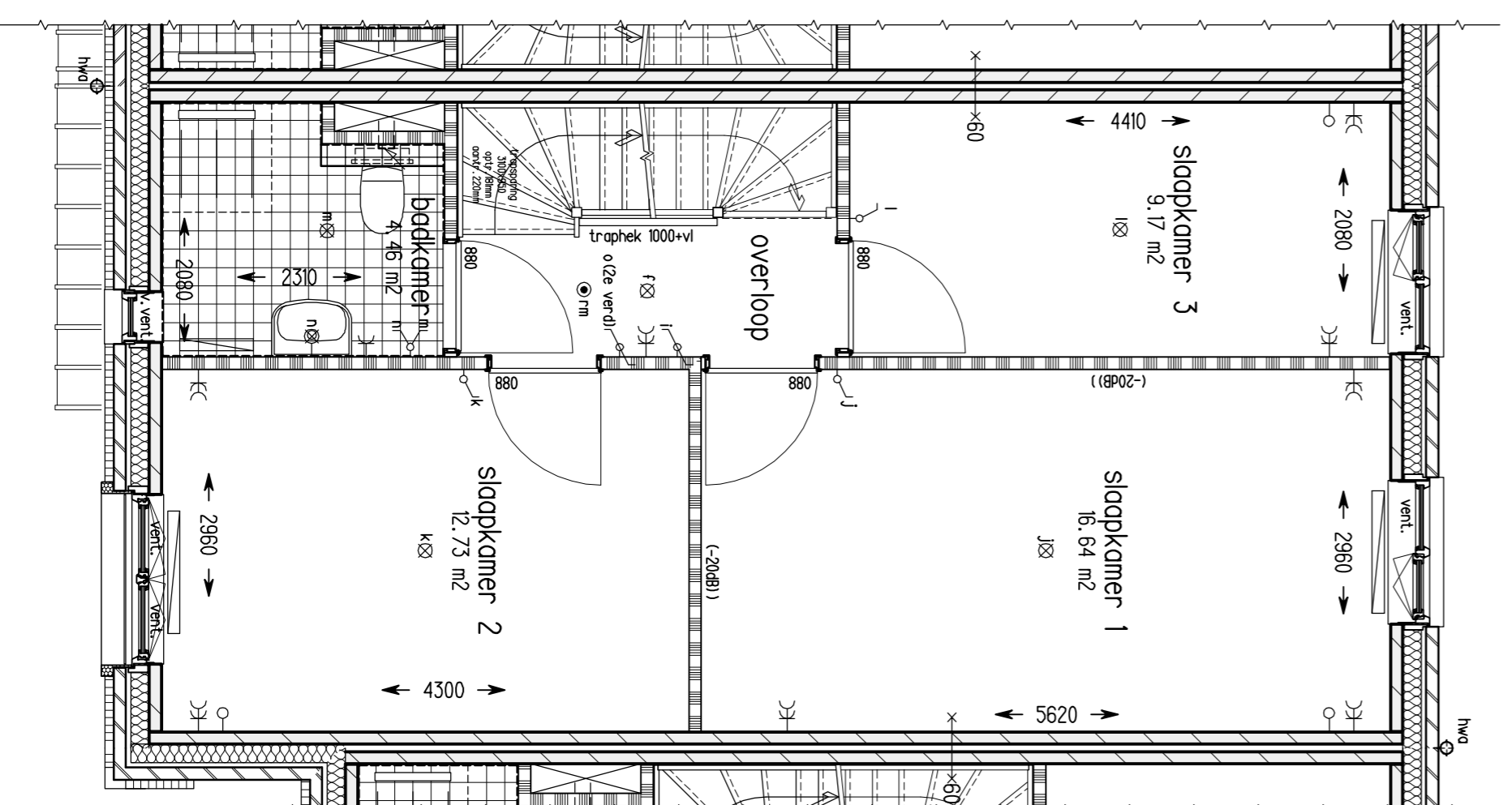

Woningtype B4  
 Bouwnummer: 25

1e Verdieping +2900 (i:50)

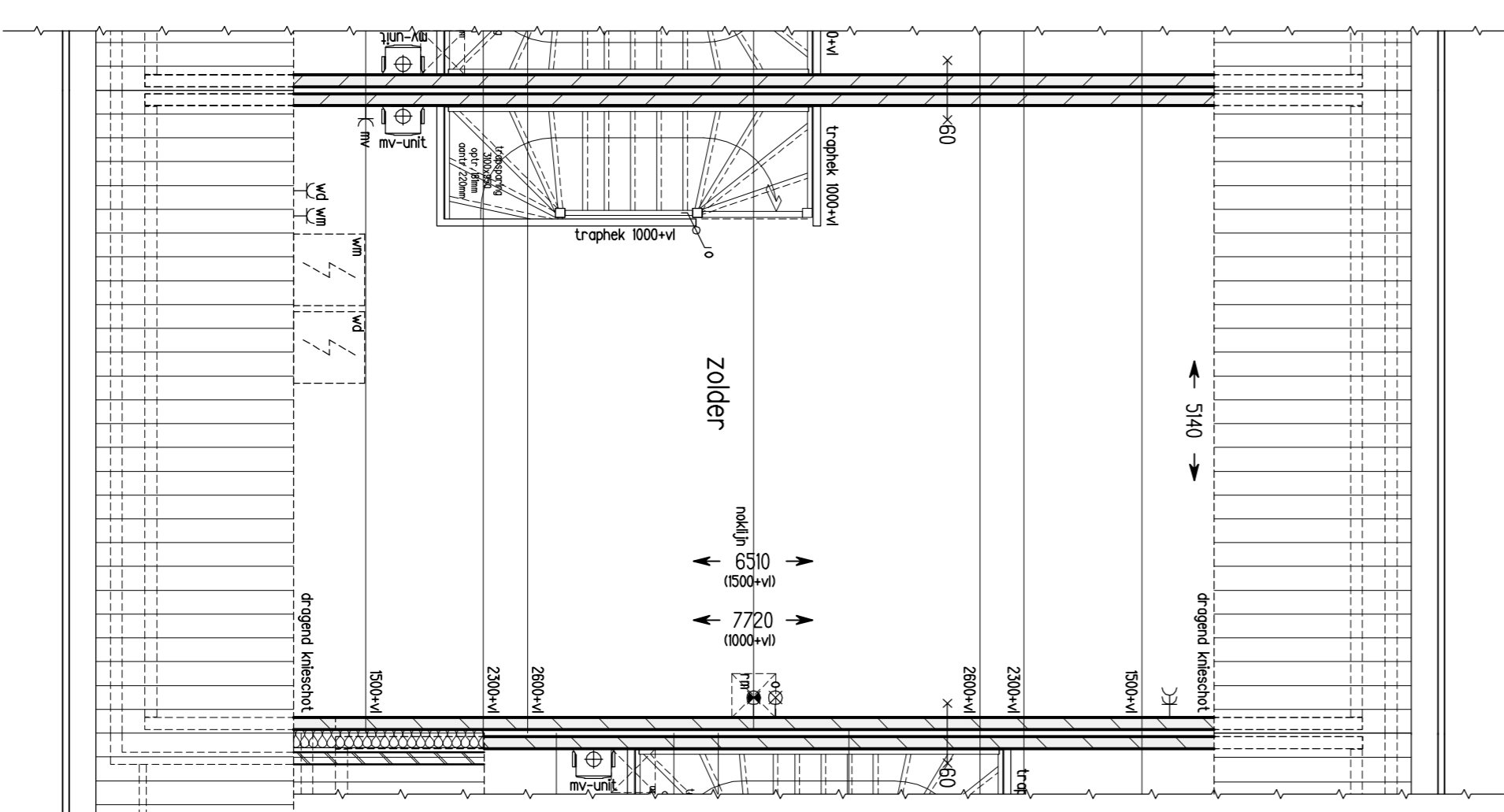

Woningtype B4  
 Bouwnummer: 25

2e Verdieping +5800 (i:50)

renvooi elektrif

- rookmelder op lichtnet plafond
- rookmelder op lichtnet wand
- of zijventiel mv-systeem plafond
- of zijventiel mv-systeem wand
- aansluiting droger
- aansluiting wasmachine
- aansluiting koelkast
- enkele schakelaar
- dubbele schakelaar
- wisselschakelaar
- enkelvoudige wandcontactdoos met ronde de
- dubbele wandcontactdoos met ronde de
- enkelvoudige wandcontactdoos perlex tiv mv
- plafondlichtaansluitpunt
- wandlichtaansluitpunt
- buiten ornament
- bel
- schel
- aansluitpunt beïnvloed met combileiding UTP/coax
- aansluitpunt thermostaat
- verduidelijk vloerverwarming
- vloerverwarming
- radiator

- gewapen metselwerk baksteen
- prefab beton
- isolatie
- scheefliggend zwor

kleuren metselwerk

- Rood genuanceerd metselwerk 1
- Anthraciet genuanceerd metselwerk 2
- Anthraciet "accent" steen (20mm vooruitsikend)

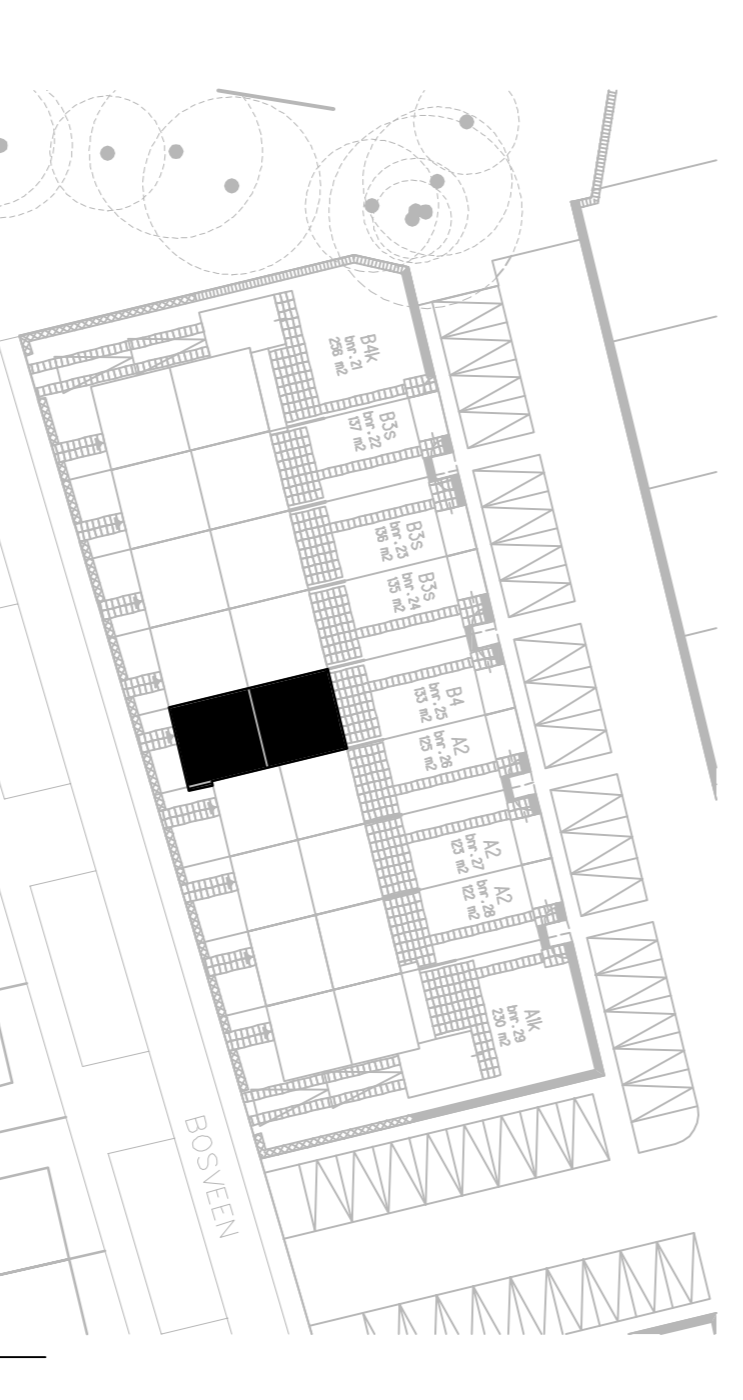

Situatie (i:1000)

**HANS BEEN**  
 ARCHITECTEN BNA

postbus 2  
 3928 ZT Mierdorp  
 telefoon 0343 448111  
 email info@hansbeen.nl

opdrachtgever  
**OC Kernhem**

project  
**Ede Kernhem**  
 Scherf 8

onderwerp  
**Plattegrond, gevel & doorsnede**  
 Blok 7, bwnr.: 25  
 tekeningfase  
**Verhuur**

projectarchitect  
 E. van der  
 projectleider  
 R. Wouters  
 getekend  
 R.W.  
 datum  
 27-05-2024  
 gewijzigd

projectnummer  
 8399  
 school  
 139  
 format  
 A1  
 tekeningnummer  
 B9175