

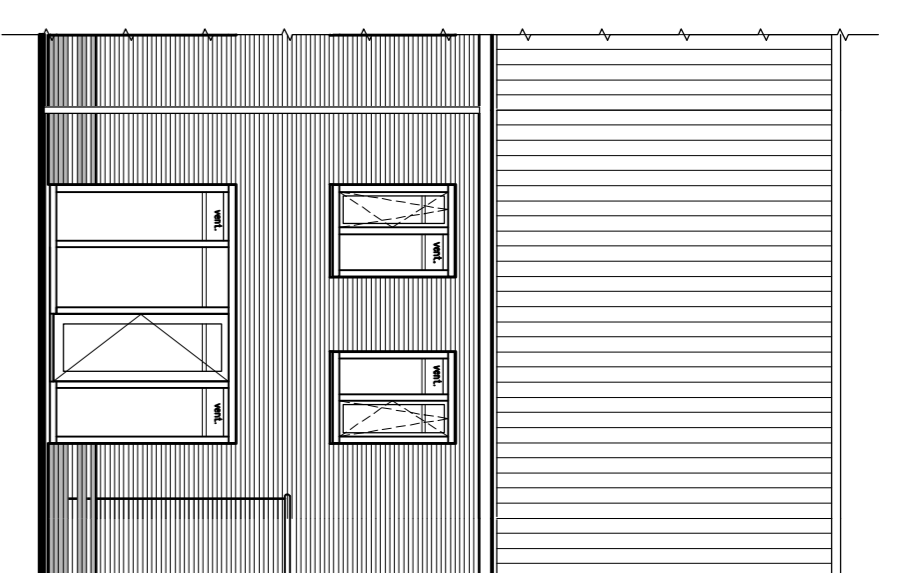

Woningtype B2
 bouwnummer: 35
 Voorgevel (1:100)

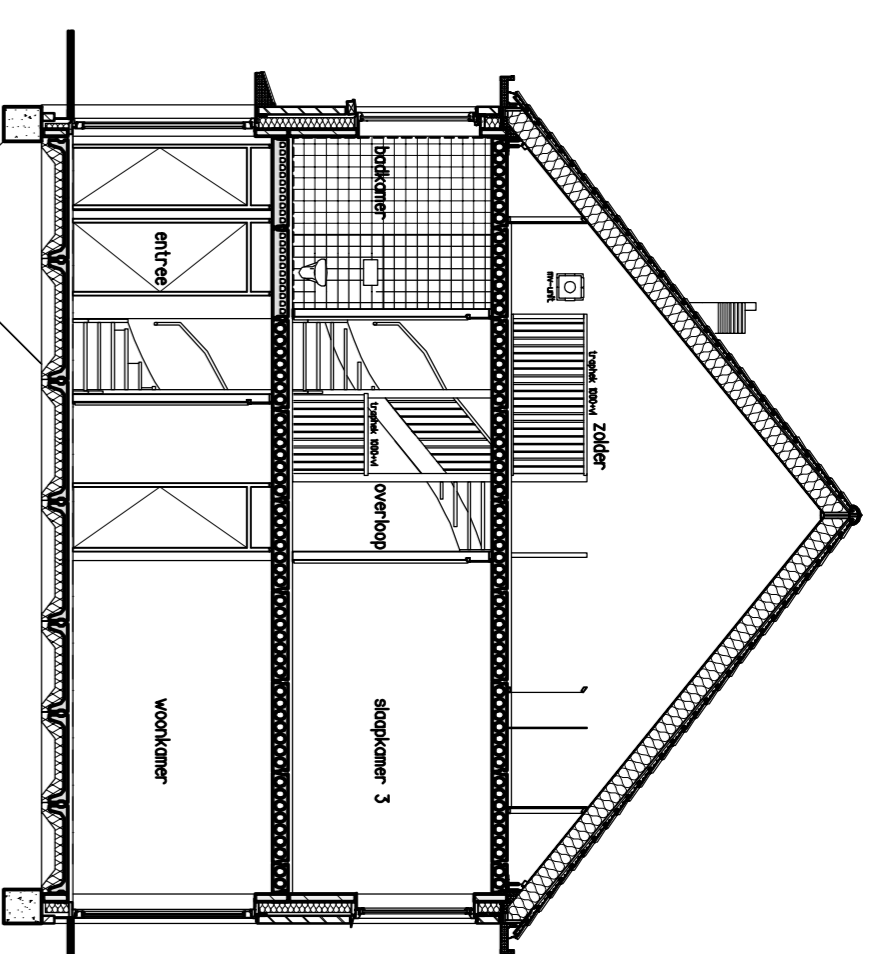

Woningtype B2
 bouwnummer: 35
 Achtergevel (1:100)



Woningtype B2
 bouwnummer: 35
 Doorsnede (1:100)

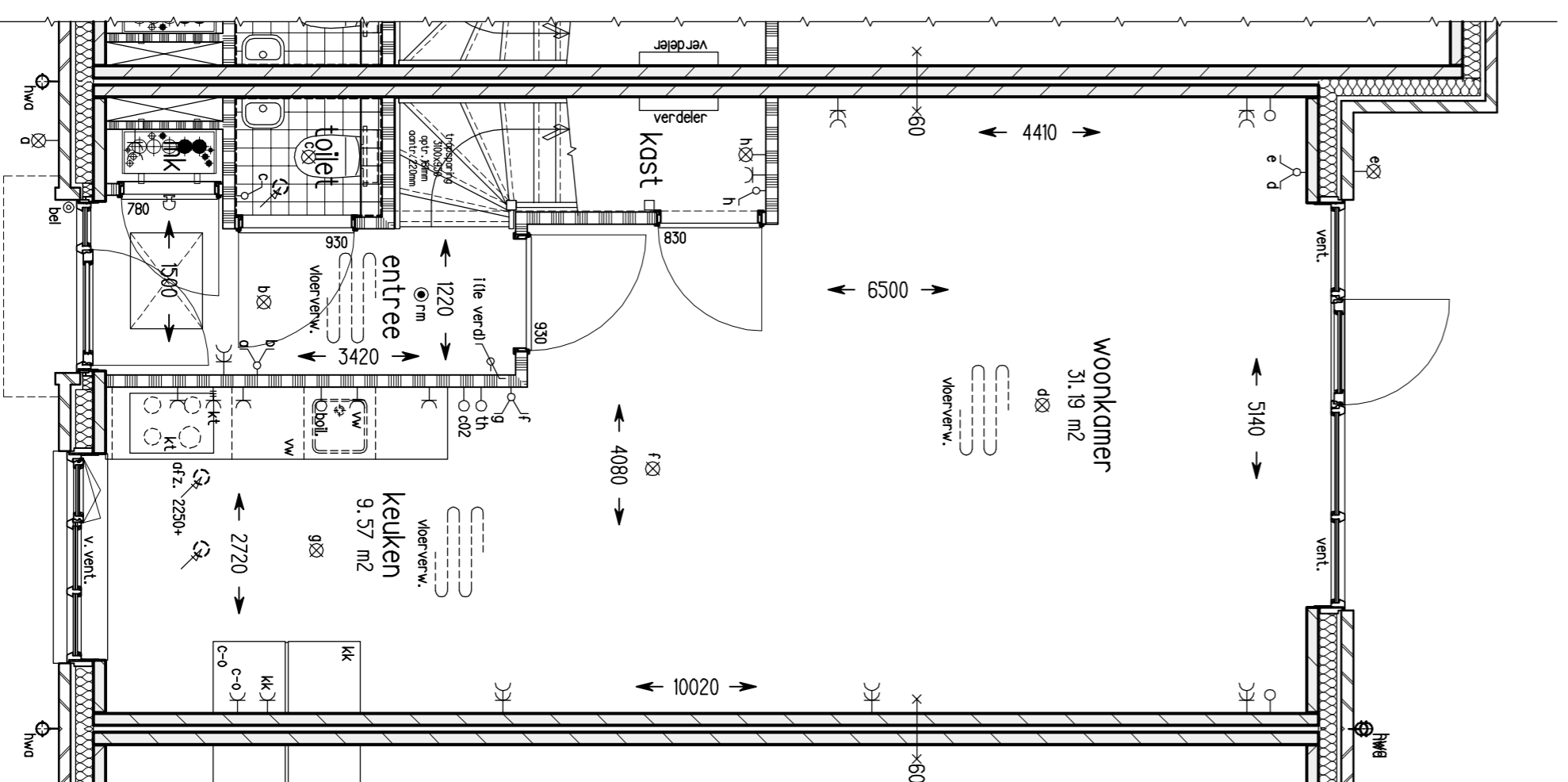

Woningtype B2
 bouwnummer: 35

Begane grond Peil = 0 (1:50)

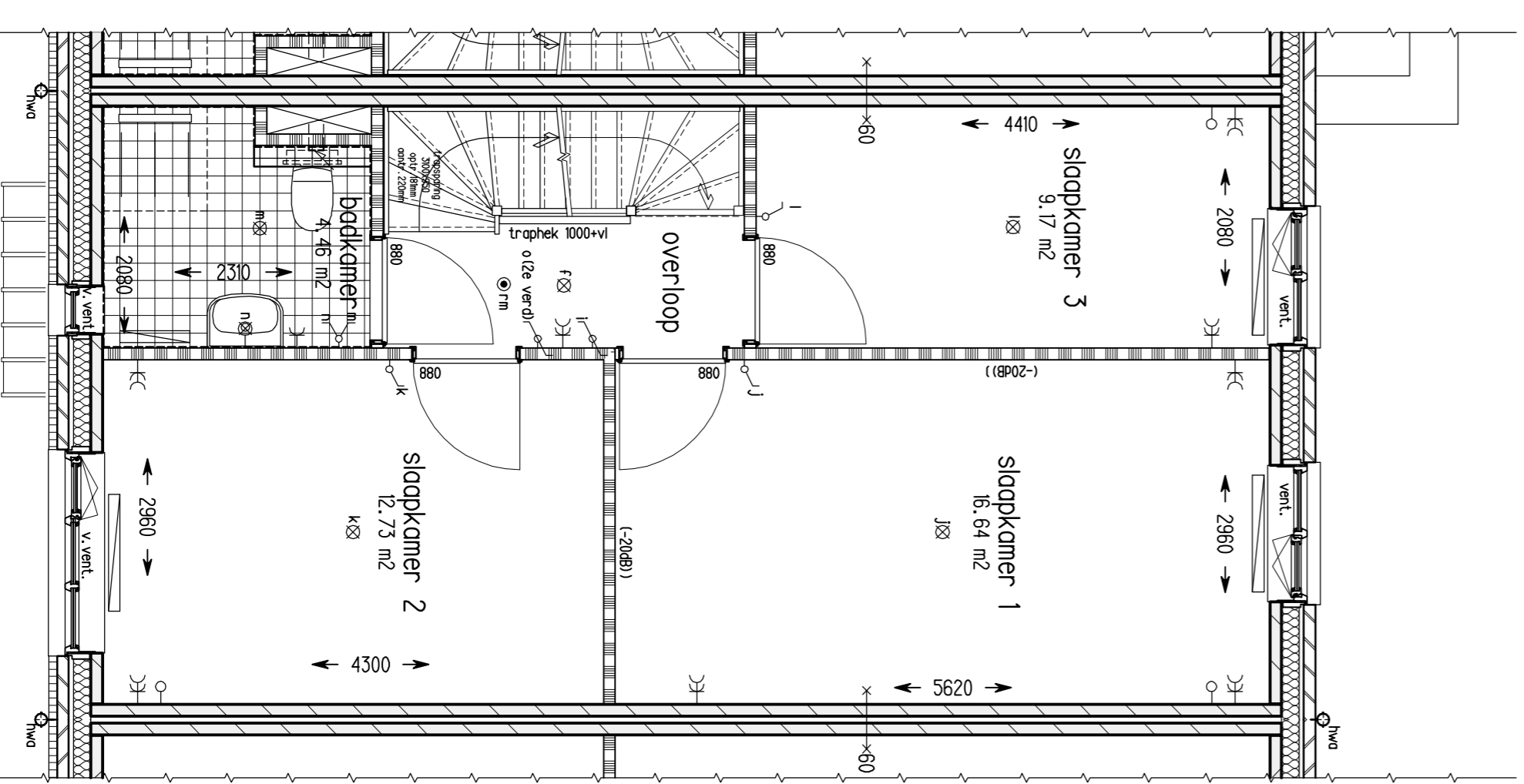

Woningtype B2
 bouwnummer: 35

1e Verdieping +2900 (1:50)

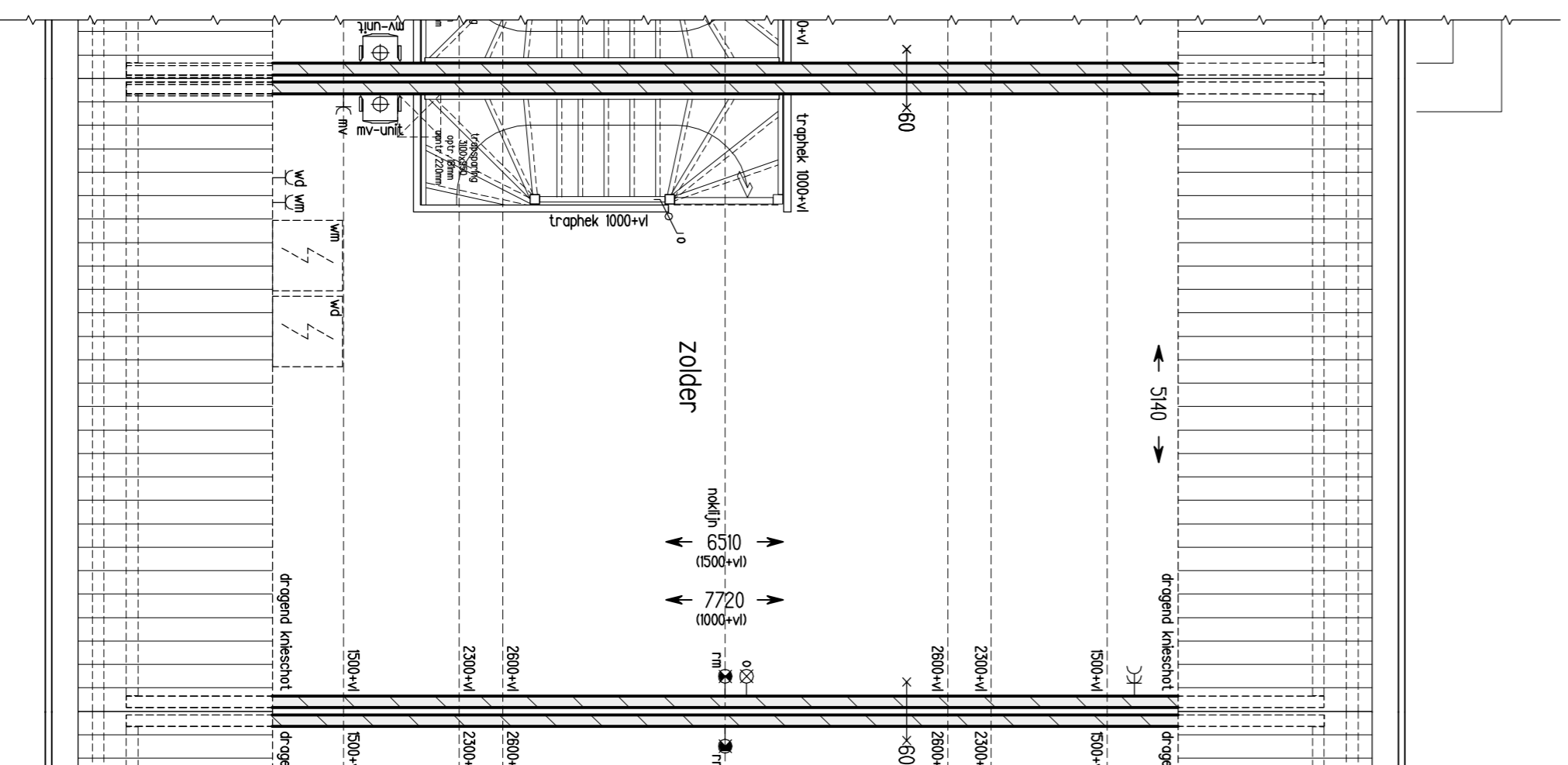

Woningtype B2
 bouwnummer: 35

2e Verdieping +5800 (1:50)

- rookmelder op lichtnet plafond
- rookmelder op lichtnet wand
- of/zijwentele mv-systeem plafond
- of/zijwentele mv-systeem wand
- aansluiting droger
- aansluiting wasmachine
- aansluiting koelkast
- enkele schakelaar
- dubbele schakelaar
- wisselschakelaar
- enkelvoudige wandcontactdoos met rondrande
- dubbele wandcontactdoos met rondrande
- enkelvoudige wandcontactdoos perkec tiv mv
- plafondcontactpunt
- wandcontactpunt
- buiten armatuur
- bel
- schiel
- aansluitpunt beford met combinatie UHF/coax
- aansluitpunt thermostaat
- verderder vloerverwarming
- vloerverwarming
- radiator
- geweijsesewerk baksteen
- prefab beton
- isolatie
- scheidingswand (zwoor)

kleuren metselwerk

- Rood genuanceerd metselwerk 1
- Anthraciet genuanceerd metselwerk 2
- Anthraciet "accent" steen (20mm vooruitslender)
- Anthraciet "accent" steen (20mm vooruitslender)
- Anthraciet "accent" steen (20mm vooruitslender)

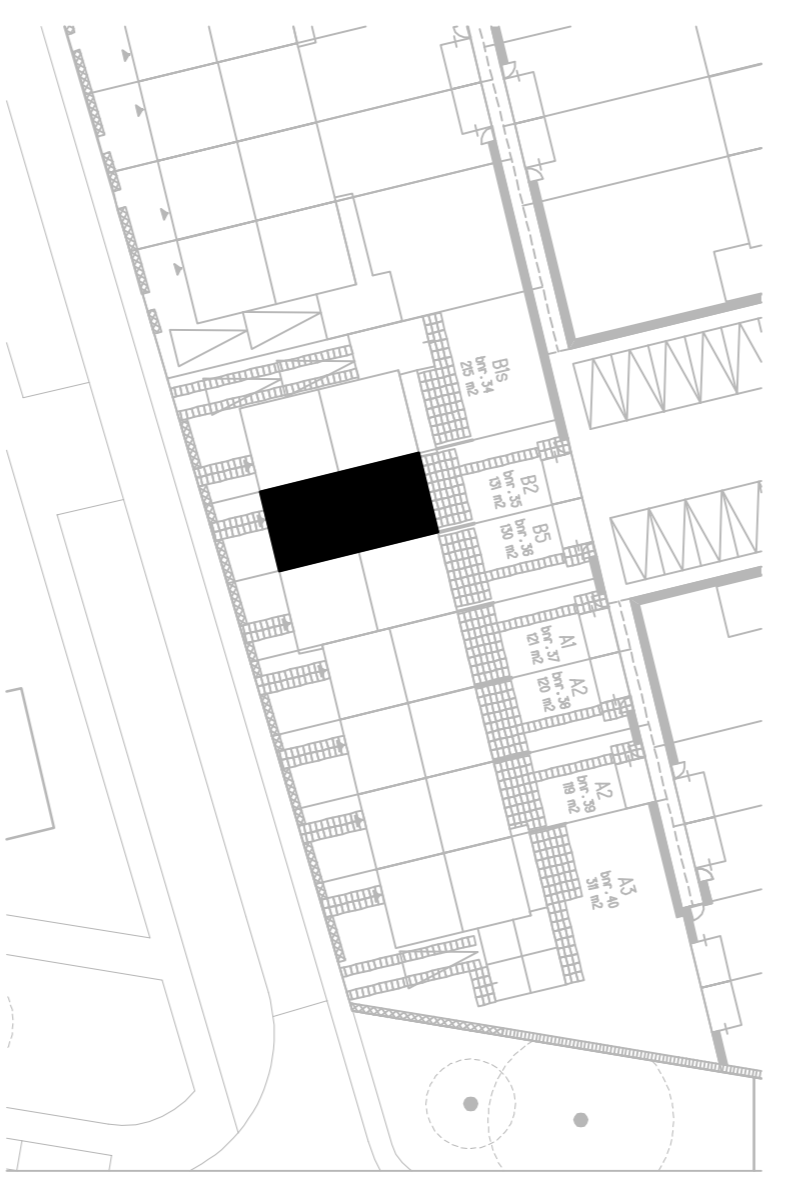

Situatie (1:1000)

HANS BEEN
 ARCHITECTEN BNA

postbus 2
 3928 ZT Mierden
 telefoon 8343 44811
 email info@hansbeen.nl

opdrachtgever
OC Kernhem

project
Ede kernhem
 scherf 8

onderwerp
Plattegrond, gevel & doorsnede
 Blok 9, bwnr.: 35
 tekeningfase
Verhuur

projectnummer
 E399
 school
 139
 format
 A1
 tekeningnummer
B9192

projectarchitect
 E. van der
 projectleider
 R. Wouters
 getekend
 R. Wouters
 datum
 27-05-2020
 gewijzigd