

Woningtype Bis
 Bouwnummer: 34
 Voorgevel (1:100)

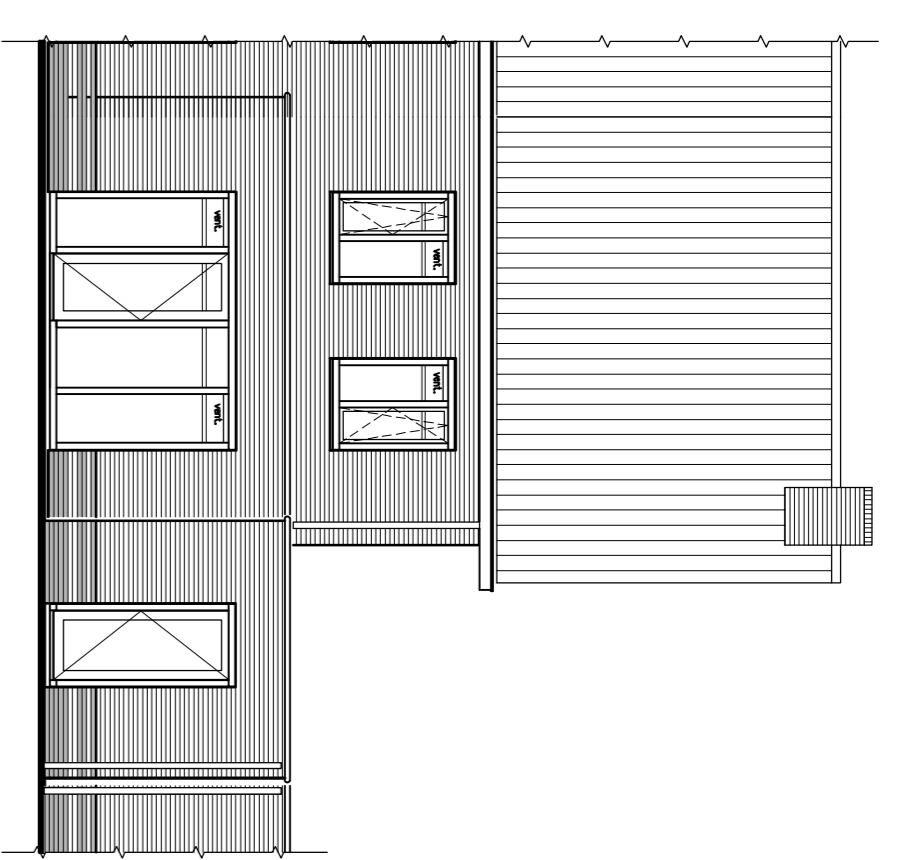

Woningtype Bis
 Bouwnummer: 34
 Achtergevel (1:100)

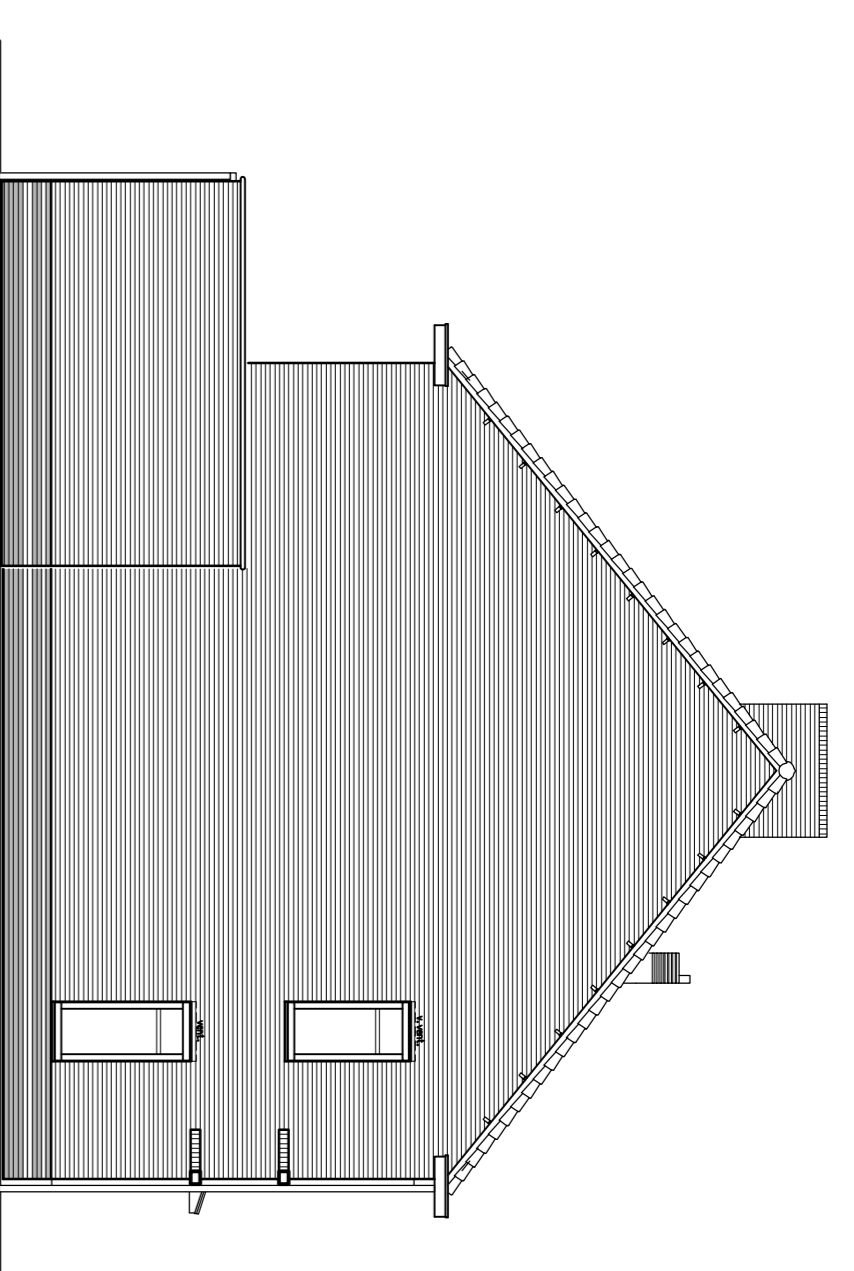

Woningtype Bis
 Bouwnummer: 34
 Kopgevel (1:100)

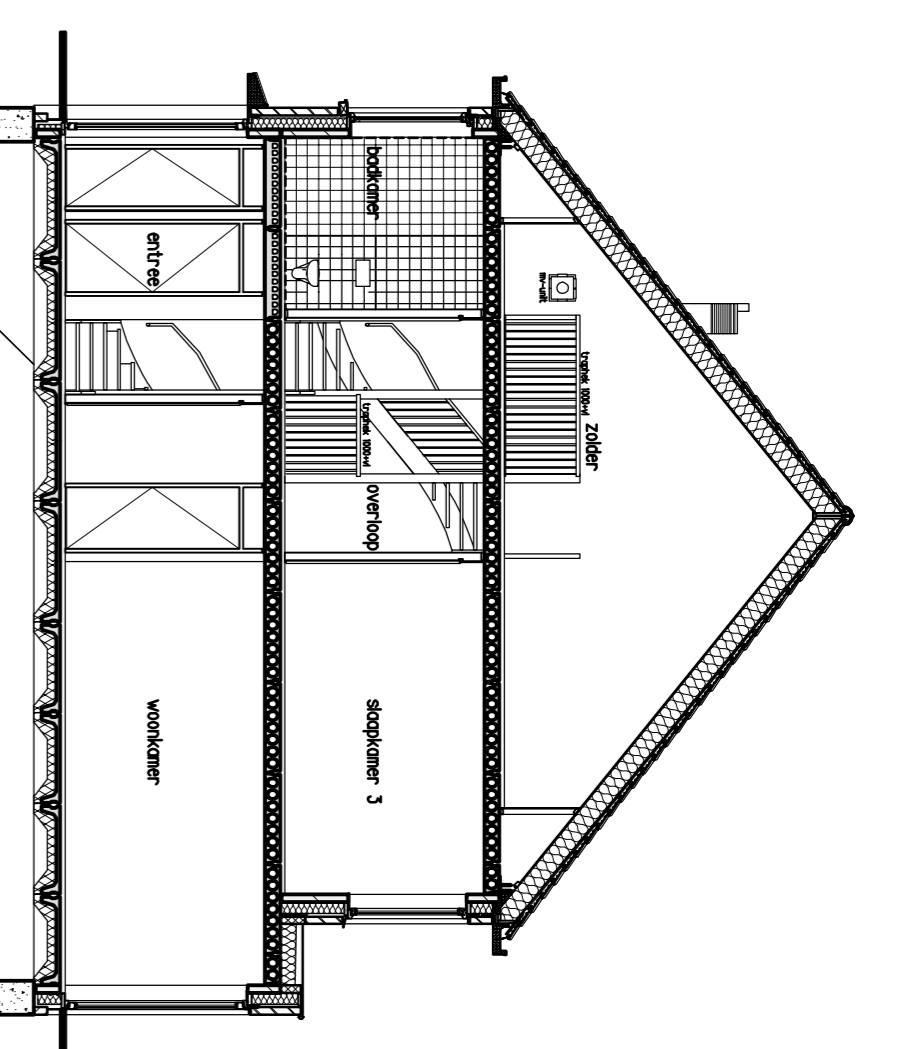

Woningtype Bi
 Bouwnummer: 34
 Doorsnede (1:100)

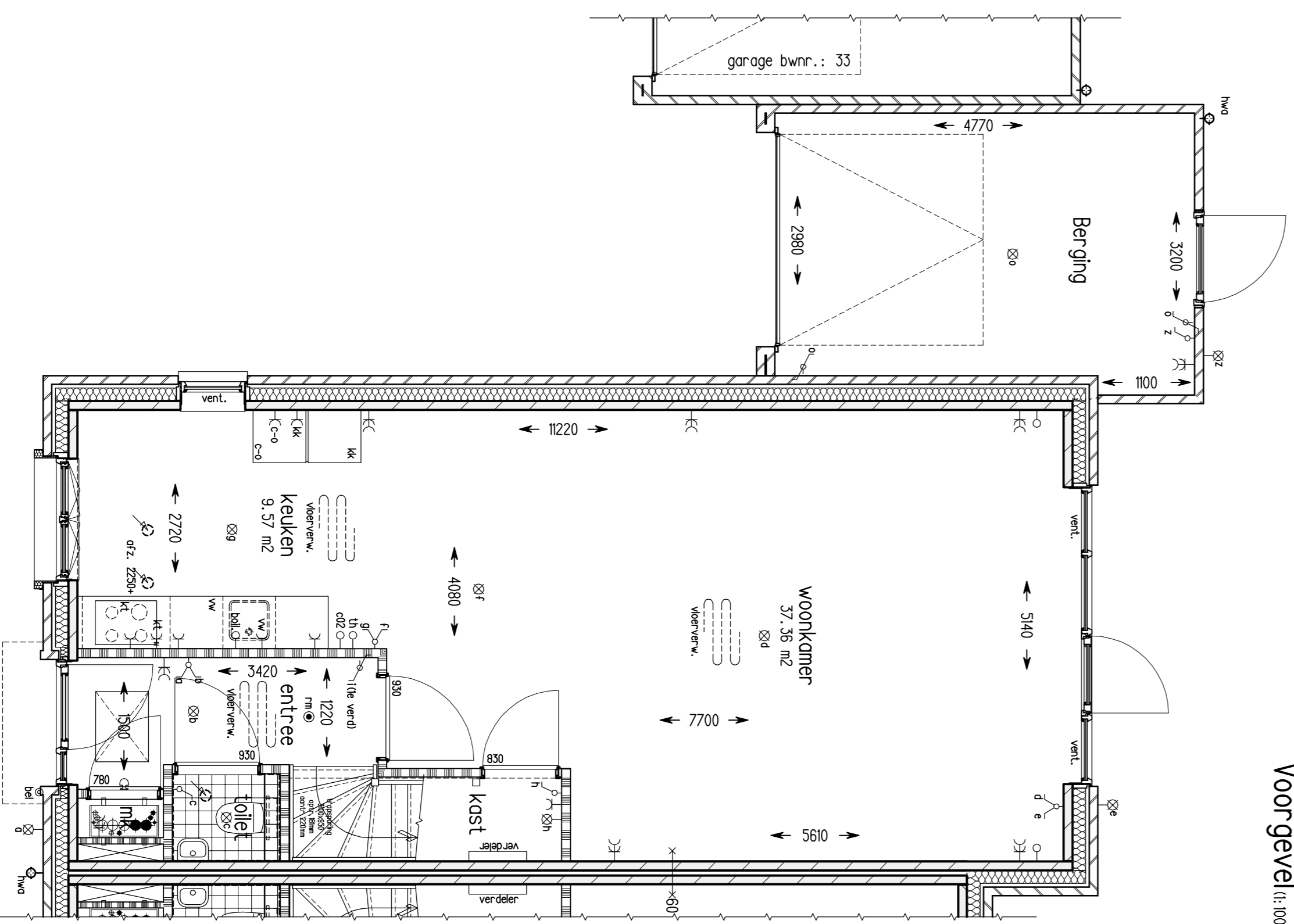

Voorgevel (1:100)

Woningtype Bis
 Bouwnummer: 34
 Begane grond Peil = 0 (1:50)

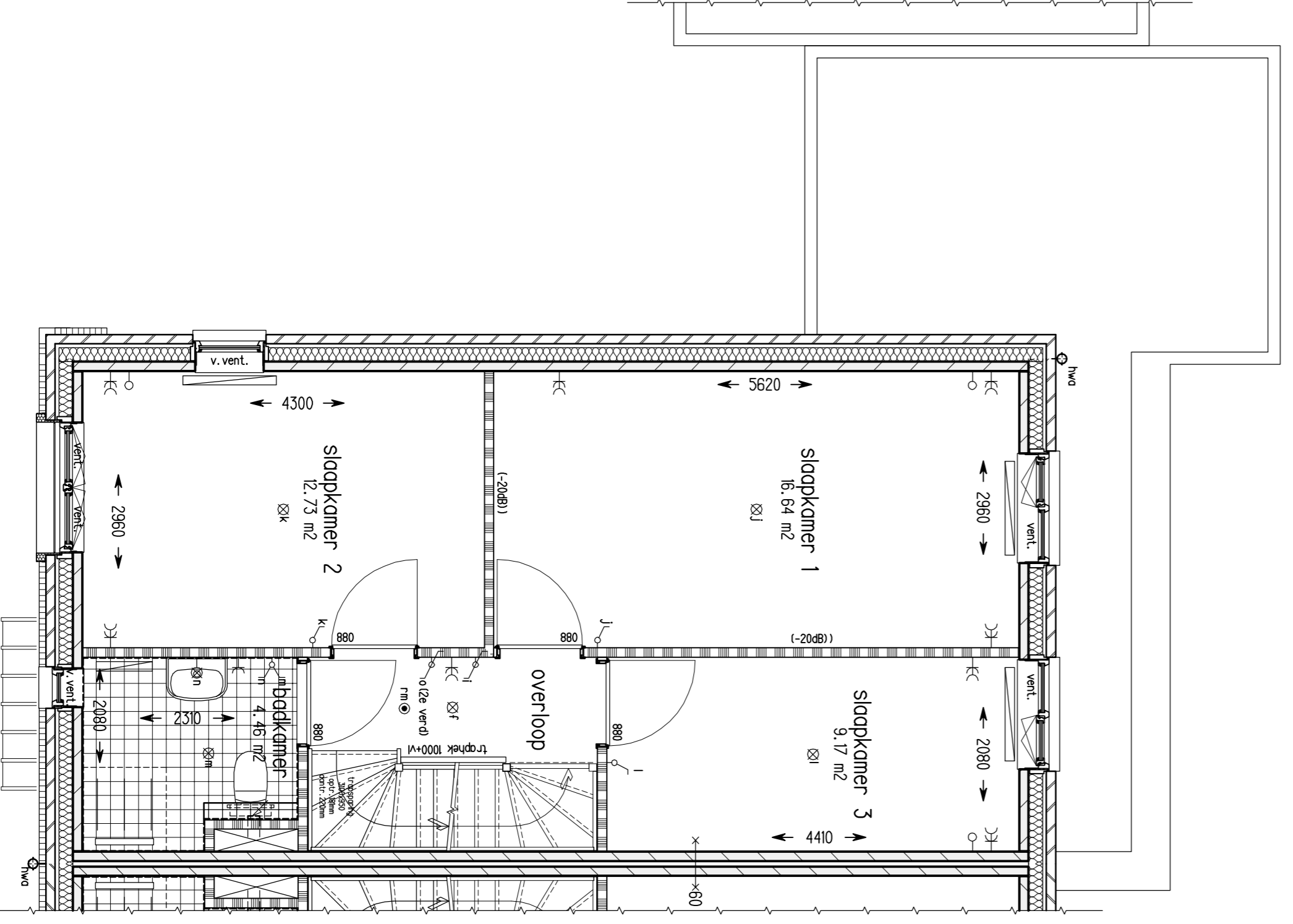

Woningtype Bis
 Bouwnummer: 34
 1e Verdieping +2900 (1:50)

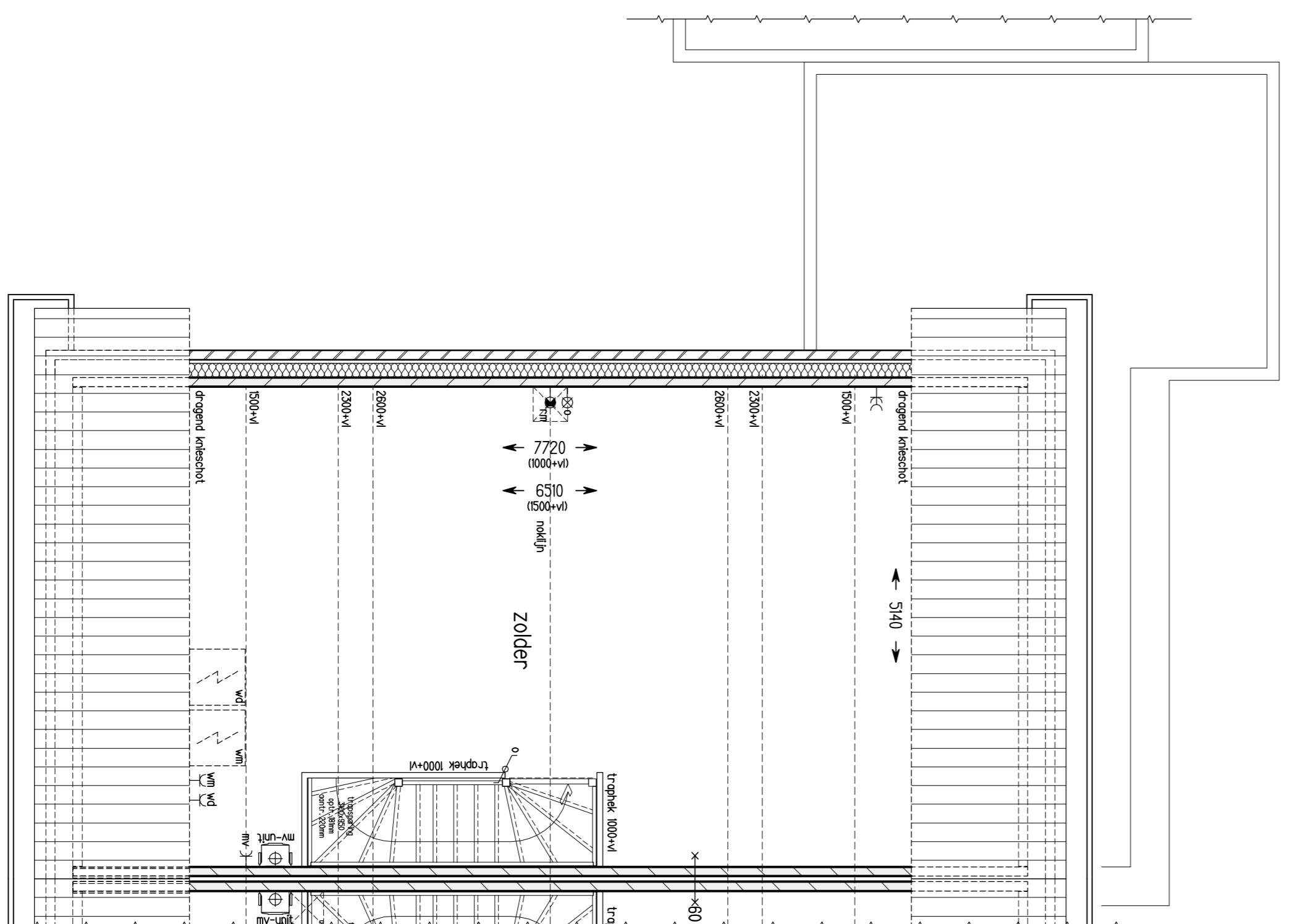

Woningtype Bis
 Bouwnummer: 34
 2e Verdieping +5800 (1:50)

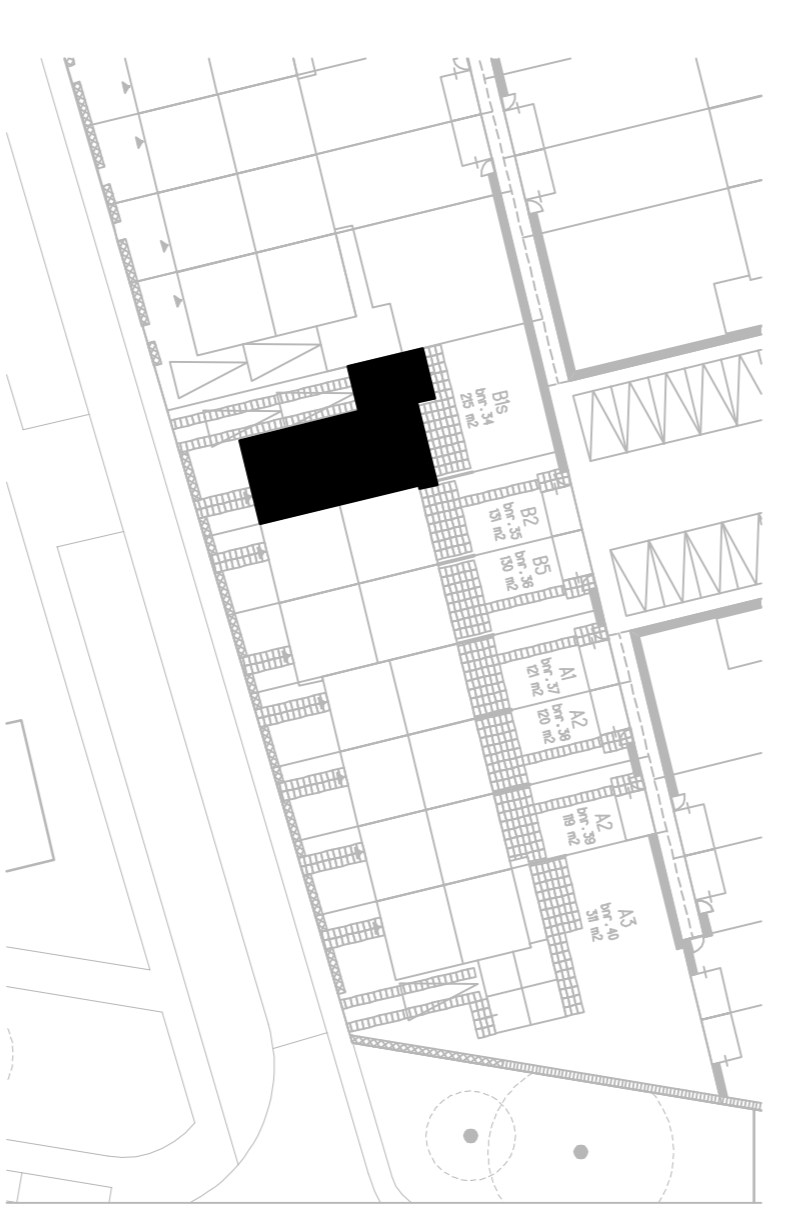

Situatie (1:1000)

- gewapensetwerk baksteen
- prefab beton
- isolatie
- scheidingswand (zwaar)
- kleuren metselwerk**
- Rood genuanceerd metselwerk 1
- Anthraciet genuanceerd metselwerk 2
- Anthraciet "accent" steen (20mm vooruitslappend)
- Anthraciet "accent" steen (20mm vooruitslappend)

- rookmelder op lichtnet plafond
- rookmelder op lichtnet wand
- of/zuigventil mv-systeem plafond
- of/zuigventil mv-systeem wand
- aansluiting droger
- aansluiting wasmachine
- aansluiting koekkast
- enkele schakelaar
- dubbele schakelaar
- wisselschakelaar
- enkelvoudige wandcontactdoos met ronde de
- dubbele wandcontactdoos met ronde de
- enkelvoudige wandcontactdoos perke tiv mv
- pofondichtaansluitpunt
- wandlichtaansluitpunt
- buiten armatuur
- bel
- schiel
- aansluitpunt beford met combinatie UFP/coax
- aansluitpunt thermostaat
- verderder vloerverwarming
- vloerverwarming
- radiator

HANS BEEN
 ARCHITECTEN BNA

postbus 2
 3928 ZT Mierwougen
 telefoon 8343 44611
 email info@hansbeen.nl

opdrachtgever
OC Kernhem

project
**Ede kernhem
 Scherf 8**

onderwerp
**Plattegrond, gevel & doorsnede
 Blok 9, bwnr.: 34**

tekeningsfase
Verhuur

projectarchitect
 E. van der
 projectleider
 R. Wouters
 getekend
 R. Wouters
 datum
 27-05-2020
 gewijzigd

projectnummer
 8399
 schaal
 1:50
 format
 A1
 tekeningnummer
 B9191