

Woningtype A2
 bouwnummer: 38
 Voorgevel (1:100)

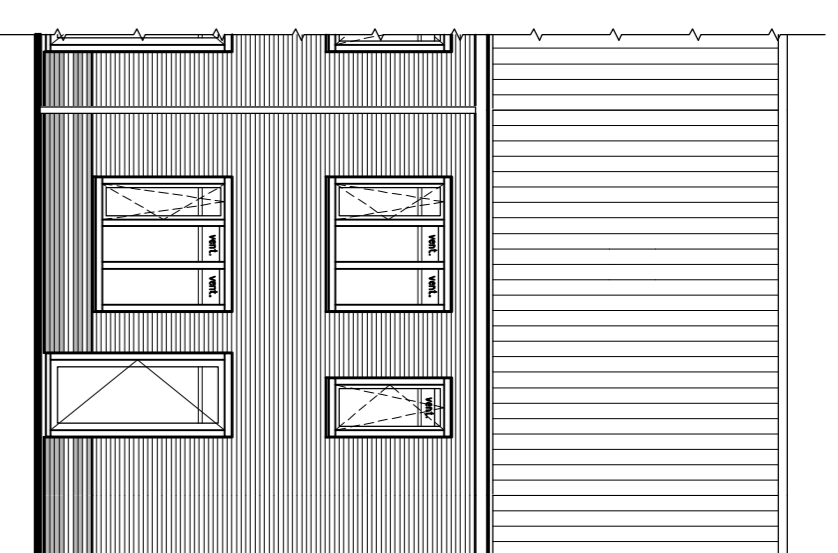

Woningtype A2
 bouwnummer: 38
 Achtergevel (1:100)

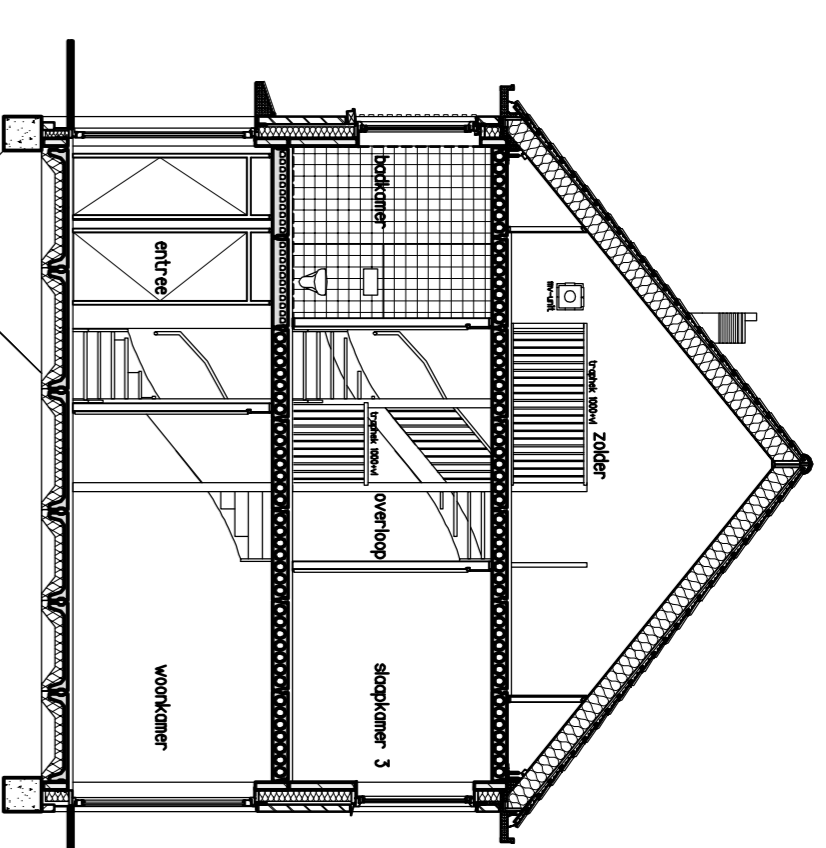

Woningtype A2
 bouwnummer: 38
 Doorsnede (1:100)

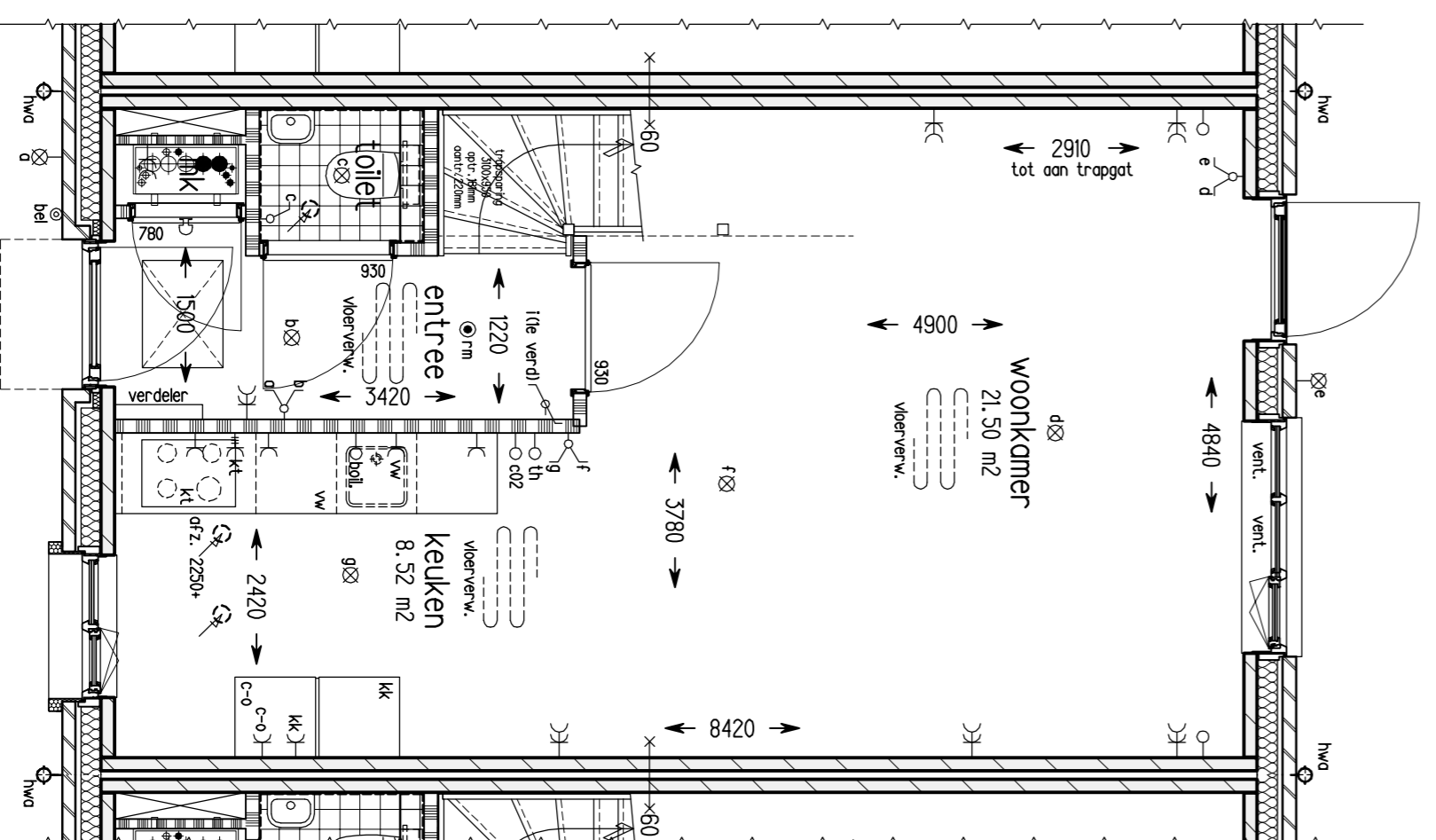

Woningtype A2
 bouwnummer: 38
 Begane grond Peil = 0 (1:50)

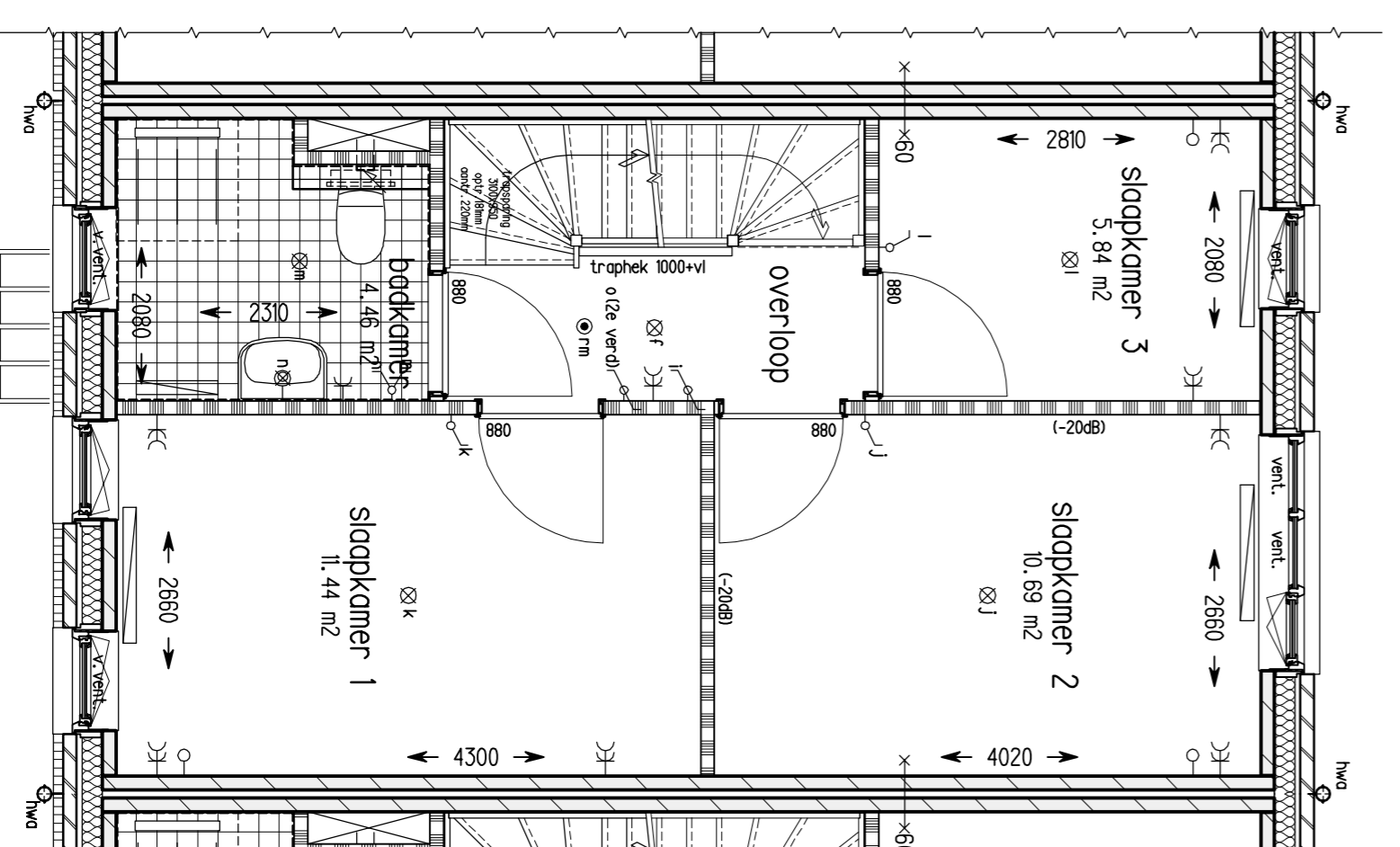

Woningtype A2
 bouwnummer: 38
 1e verdieping +2900 (1:50)

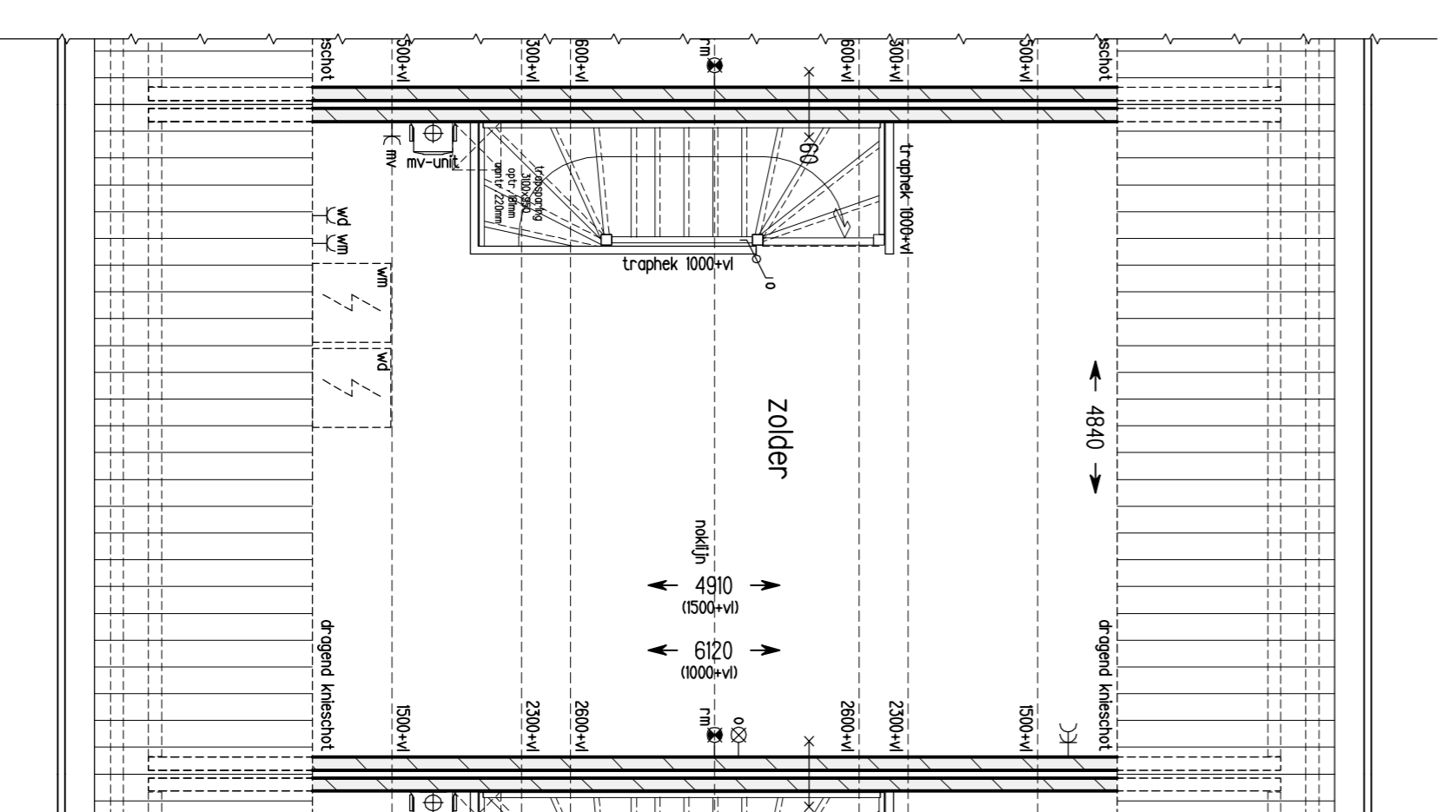

Woningtype A2
 bouwnummer: 38
 2e verdieping +5800 (1:50)

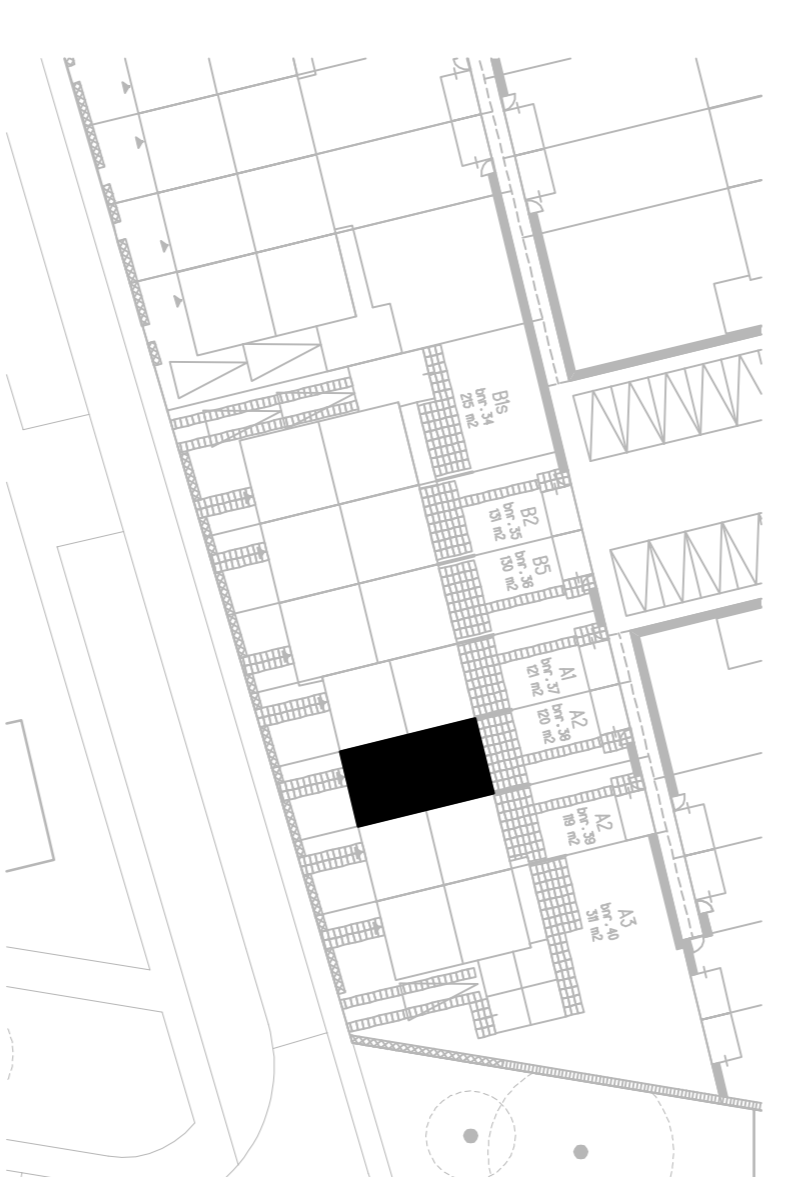

Situatie (1:1000)

- rookmelder op lichtnet plafond
- rookmelder op lichtnet wand
- ofzelfventiler mv-systeem plafond
- ofzelfventiler mv-systeem wand
- aansluiting droger
- aansluiting wasmachine
- aansluiting koelkast
- enkele schakelaar
- dubbele schakelaar
- wisselschakelaar
- enkelvoudige wandcontactdoos met rondrande
- dubbele wandcontactdoos met rondrande
- enkelvoudige wandcontactdoos perkec tiv mv
- plafondcontactpunt
- wandcontactpunt
- buiten armatuur
- bel
- schiel
- aansluitpunt befoerd met combinatie UHF/coax
- aansluitpunt thermostaat
- verdel. vloerverwarming
- vloerverwarming
- radiator
- gewelmselwerk baksteen
- prefab beton
- isolatie
- scheidingswand (zwor)
- kleuren metselwerk**
- Rood genuanceerd metselwerk 1
- Antraciet genuanceerd metselwerk 2
- Antraciet "accent" steen (20mm vooruitslaken)
- Antraciet "accent" steen (20mm vooruitslaken)

HANS BEEN
 ARCHITECTEN BNA

postbus 2
 3928 ZT mieroogen
 telefoon 0343 446111
 email info@hansbeen.nl

opdrachtgever
OC kernhem

project
Ede kernhem

Scherf 8

onderwerp
Plattegrond, gevel & doorsnede

Blok 9, buwr.: 38
 tekeningfase
Verhuur

tekeningen
B9195

projectnummer
6399

school
139

formaat
A1

bouwnummer
B9195

projectarchitect
E. van der

projectleider
R. Wouters

getekend
R. Wouters

datum
27-05-2020

gevestigd